



**MUNICÍPIO DE  
SÃO SEBASTIÃO DA AMOREIRA  
ESTADO DO PARANÁ**

São Sebastião da Amoreira, 01 de setembro de 2023.

Ofício n.º 368/2023

**Ref.: encaminha PL n.º 094/2023**

Senhor Presidente:

Vimos através deste, encaminhar à Vossa Excelência, em **REGIME DE URGÊNCIA**, o **Projeto de Lei n.º 094/2023**, para a devida apreciação dos Nobres Vereadores, desta Câmara Municipal.

A solicitação de tramitação em regime de urgência se justifica por se tratar de recursos visando o andamento da obra no Centro de Lazer e Turismo Olímpico Furlanetto.

Renovamos na oportunidade a Vossa Excelência, protestos de admiração e apreço.

Atenciosamente,

  
**EXILAINE GASPAR**  
Prefeita Municipal

Ex.º Senhor  
**JOSÉ APARECIDO BRAGA**  
DD. Presidente, da Câmara Municipal  
São Sebastião da Amoreira – Paraná

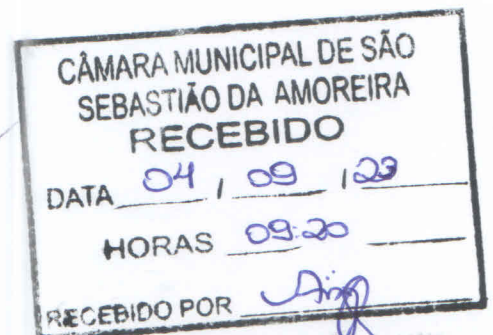

**Ariane Jesuino Garcia**  
Diretora da Câmara Mun. de  
São Sebastião da Amoreira



# MUNICÍPIO DE SÃO SEBASTIÃO DA AMOREIRA ESTADO DO PARANÁ

## MENSAGEM JUSTIFICATIVA PROJETO Nº 094/2023

Senhor Presidente,  
Senhores Vereadores.

Excelentíssimo Senhor Presidente:

Cumprimentando-o, tenho a honra de encaminhar a Vossa Excelência e Nobres Vereadores, para apreciação dessa Casa de Leis, o Projeto de Lei nº 094/2023 autorizando a abrir crédito adicional especial no valor de R\$ 319,838,88 (trezentos e dezenove mil, oitocentos e trinta e oito reais e oito centavos), para criação de dotação específica ao atendimento das despesas do Contrato de Repasse OGU nº 854093/2017/MTUR/CAIXA – Ministério do Turismo, não constantes do orçamento em vigor.

O referido projeto vem da necessidade de retomar a obra no centro de Lazer e Turismo Olímpico Furlanetto, uma vez que o contrato foi rescindido, e os valores atualizados para um novo processo licitatório para a conclusão da obra, conforme aprovação de novo valor pela Caixa Econômica Federal, conforme anexo.

Ressaltamos que a presente autorização de abertura de crédito adicional especial reger-se-á pelo artigo 43, § 1º, II, de acordo com a Lei Federal nº 4.320, de 17/03/1964 – Normas Gerais do Direito Financeiro.

*"Art. 43. A abertura dos créditos suplementares e especiais depende da existência de recursos disponíveis para ocorrer à despesa e será precedida de exposição justificativa.*

*§ 1º Consideram-se recursos para o fim deste artigo, desde que não comprometidos:*

*II - os provenientes de excesso de arrecadação; "*

ANTE O EXPOSTO, e considerando tudo que mais consta, é que colocamos a presente propositura à apreciação dessa Augusta Casa Legislativa, e data vênua, esperamos que após os pareceres das Comissões Permanentes dessa Câmara, seja em plenário o projeto discutido, votado e aprovado com o costumeiro acerto de Vossas Excelências.

Atenciosamente,

**EXILAINE GASPAR**  
Prefeita Municipal

**GABINETE DA PREFEITA**

Rua Papa João XXIII, 1086 – Centro – CEP: 86240-000 – Fone/Fax: (43) 3265-8300.  
e-mail: pmssa@amoreira.pr.gov.br Site: [www.amoreira.pr.gov.br](http://www.amoreira.pr.gov.br) CNPJ: 76.290.659/0001-91

00002



**PREFEITURA MUNICIPAL DE SÃO SEBASTIÃO DA AMOREIRA**  
**ESTADO DO PARANÁ**

Rua Papa João XXIII, 1086 – Centro – CEP: 86240-000 – Fone/Fax: (43) 3265-8300  
e-mail: pmssa@amoreira.pr.gov.br Site: www.amoreira.pr.gov.br  
CNPJ: 76.290.659/0001-91

**PROJETO DE LEI Nº 094, DE 29 DE AGOSTO DE 2023.**

*Súmula: Autoriza a abertura de crédito adicional especial do valor de R\$ 319,838,88 (trezentos e dezenove mil, oitocentos e trinta e oito reais e oitenta e oito centavos), e dá outras providências.*

A PREFEITA MUNICIPAL DE SÃO SEBASTIÃO DA AMOREIRA, ESTADO DO PARANÁ, NO USO DE SUAS ATRIBUIÇÕES LEGAIS, SUBMETE À APRECIÇÃO DA CÂMARA MUNICIPAL DE VEREADORES O SEGUINTE PROJETO DE LEI:

**Art. 1º** - Fica o Executivo Municipal autorizado a abrir crédito adicional especial no valor de R\$ 319,838,88 (trezentos e dezenove mil, oitocentos e trinta e oito reais e oitenta e oito centavos), para criação de dotação específica ao atendimento das despesas do Contrato de Repasse OGU nº 854093/2017/MTUR/CAIXA – Ministério do Turismo, não constantes do orçamento em vigor, a saber:

05 – SECRETARIA DE ESPORTES, LAZER E TURISMO  
05.01 – SECRETARIA DE ESPORTES, LAZER E TURISMO  
27 813 0013 1006 REFORMA/REVITALIZAÇÃO DO CENTRO DE EVENTOS E LAZER OLÍMPIO FURLANETTO  
187 - 4.4.90.51.00.00.00.00 1006 Obras e instalações..... R\$ 319.838,88

**Art. 2º** - Como recurso para atendimento do crédito aberto pelo artigo primeiro, será oferecido recursos como segue:

**Superávit do Exercício Anterior apurado em Balanço de 31/12;**

- Convênio OGU nº 854093/2017/MTUR/CAIXA – Minist. Turismo – Principal..... R\$ 268.123,71  
- Convênio OGU nº 854093/2017/MTUR/CAIXA – Minist. Turismo – Rend. Apl. 2021..... R\$ 2.424,46  
- Convênio OGU nº 854093/2017/MTUR/CAIXA – Minist. Turismo – Rend. Apl. 2022..... R\$ 31.831,13

**Excesso de Arrecadação de Recursos Vinculados, até 31 de julho de 2023;**

- Convênio OGU nº 854093/2017/MTUR/CAIXA – Minist. Turismo – Rend. Apl. ....\$ 17.459,58

**Art. 3º** - Esta lei entra em vigor na data de sua publicação, revogadas as disposições em contrário.

Edifício da Prefeitura Municipal de São Sebastião da Amoreira, aos 29 de agosto de 2023.

  
\_\_\_\_\_  
Exilaine Gaspar  
Prefeita Municipal

00003 

## CE REGOV/LD 1389/2023-1 - CR 854093/2017/MTUR - Aceite da atualização de custos para novo processo licitatório

De REGOVL03 - Repasse OGU <regovld03@caixa.gov.br>

Para controleinterno@amoreira.pr.gov.br <controleinterno@amoreira.pr.gov.br>, convenios@amoreira.pr.gov.br <convenios@amoreira.pr.gov.br>

Data 2023-08-18 17:08

📎 854093 - Tarifa Atualizacao Orcamento.zip (~85 KB) 📎 Declaração de atendimento à Lei 8.666 ou 14.133 - modelo único.doc (~31 KB)

E-mail classificado como #PUBLICO

CE REGOV/LD 1389/2023

Londrina, 18 de agosto de 2023

A Sua Excelência a Senhora  
Exilaine Gaspar  
Prefeita do Município de São Sebastião da Amoreira - PR

Assunto: Aceite da atualização de custos para novo processo licitatório

Ref.: Contrato de Repasse OGU n.º 854093/2017/MTUR/CAIXA

Programa Programa de Desenvolvimento e Promoção do Turismo - apoio a projetos de infra estrutura turística - reforma e revitalização do centro de eventos

Excelentíssima Senhora

1 Informamos que a documentação técnica referente a atualização de custos foi aceita sob os aspectos de engenharia, estando, assim, apta à realização de processo licitatório para contratação de empresa para a continuidade da reforma e revitalização do Centro de Eventos no Município.

1.1 O valor total resultante da licitação, com BDI inclusive, deverá ser igual ou inferior ao valor aprovado em análise técnica pela CAIXA de R\$ 317.060,06 (trezentos e dezessete mil, sessenta reais e seis centavos).

1.2 Seguem, também, outros apontamentos a serem atendidos:

### 1.2.1 Para autorização de início:

a) Pagamento da guia de tarifa de análise da atualização de custos, no valor de R\$ 1.346,29, conforme guia anexa (obs.: a guia tem vencimento em 13/09/2023);

b) Inserir no Portal TRANSFEREGOV (aba Contratos/Subconvênio) o distrato/rescisão contratual com a empresa anterior e respectiva publicação;

c) Emissão do relatório de execução Pagamentos Realizados referente ao último pagamento (Nota Fiscal nº 213).

1.3 Esclarecemos que não será aceito edital de licitação publicado anteriormente à assinatura do contrato de repasse (CR) e ao aceite do projeto técnico (atualização de custos) pela CAIXA.

1.4 Observamos que, para CR firmado a partir de 02/01/2017 enquadrado no Nível I ou Nível I-A, as obras de construção, exceto reforma ou obras lineares, são licitadas obrigatoriamente pelo regime de execução por preço global.

1.5 Destacamos que a autorização para o início de execução do objeto será concedida somente após o aceite do processo licitatório. Já houve liberação total dos recursos pelo Gestor.

2 Após a conclusão do processo licitatório, a documentação abaixo relacionada deverá ser **inserida no sistema TRANSFEREGOV** com o registro nas abas Processo de Execução e Contratos/Subconvênio, **de forma completa e legível, com a imediata comunicação à CAIXA**, por meio de retorno dessa mensagem:

**ATENÇÃO: NÃO enviar para aceite antes da conferência pela REGOV/LD.**

### Aba Processo de Execução:

- Publicação do Resumo do Edital;
- Carta proposta da(s) empresa(s) vencedora(s) da licitação;
- Planilha orçamentária proposta pela empresa vencedora;
- Cronograma físico-financeiro proposto pela empresa vencedora da licitação;
- Publicação do despacho de adjudicação da Licitação** (exceto para SRP) ou nos casos de dispensa ou inexigibilidade de licitação deverá ser apresentada justificativa com o devido embasamento legal;

f) **Publicação do ato de homologação da licitação:**

- g) Declaração firmada pelo Compromissário ou por seu representante legal, desde que comprovada a delegação de poderes, atestando que a licitação ou o processo de dispensa atendeu às formalidades e aos requisitos dispostos na legislação vigente e ao Decreto 7.983 (a partir de 08/04/2013), inclusive quanto à forma de publicação, aceitando pareceres emanados por órgão de Controladoria Geral do ente ou de Tribunal de Contas de vinculação, conforme modelo em anexo;
- h) Declaração emitida pelo Convenente/Município atestando que a empresa vencedora da licitação, ou do processo de dispensa, não possui em seu quadro societário servidor público da ativa, ou empregado de empresa pública ou de sociedade de economia mista do órgão celebrante, sendo de inteira responsabilidade do Convenente/Município a fiscalização dessa vedação, conforme modelo em anexo;
- i) Declaração de imprensa oficial, se for o caso, conforme item 2.1.1.1 abaixo.

**Aba Contratos/Subconvênio:**

- j) Contrato de execução e/ou fornecimento – CTEF, firmado com a empresa vencedora da licitação e, se for o caso, ou outros instrumentos hábeis, tais como carta-contrato, nota de empenho de despesa ou autorização de compra;
- k) Publicação do extrato do CTEF ou documento equivalente, na imprensa oficial definida pelo tomador.

## 2.1 Para comprovação da publicação dos atos da licitação:

Licitação pela Lei 8.666/93(*) ou Lei 14.133/21		
Objeto da Licitação	Edital	Demais Atos
Obras	<p>Lei 8.666/93 - É publicado no Diário Oficial da União - D.O.U.</p> <p>Lei 14.133/21 - É publicado no Diário Oficial do Ente E em jornal diário de grande circulação, bem como no PNCP – Portal Nacional de Contratações Públicas</p>	Publicados na Imprensa Oficial definida pelo tomador.

\* Lei 8666/93 aplicável até 29/12/2023

2.1.1 O termo "Imprensa Oficial" fica definido como sendo o veículo oficial de divulgação da Administração Pública, sendo, para os municípios, o Diário Oficial da União - DOU, Diário Oficial do Estado - DOE ou o Diário Oficial do Município - DOM, ou o que for definido em lei pelo município.

2.1.1.1 Para os casos em que a publicação não seja realizada na imprensa oficial do DOU, DOE ou DOM, o município deve apresentar declaração para compor o processo, na qual informe a lei e respectivo artigo que estabeleceu o órgão considerado como "Imprensa Oficial".

2.1.2 Quando a imprensa oficial adotada pelo município for quadro e/ou mural de avisos, além da lei autorizativa e respectivo artigo, a declaração citada no item anterior deve atestar o período e o local da publicação.

2.2 Informamos que é de inteira responsabilidade do Convenente a observância do rol dos documentos licitatórios previsto pela Portaria Interministerial 424/2016 a serem inseridos na Plataforma, tais como atas e informações sobre participantes e respectivas propostas das licitações, bem como as informações referentes às dispensas e inexigibilidades, além dos citados acima exigidos e verificados pela CAIXA.

3 Em caso de dúvidas, estamos à disposição para esclarecimentos.

Respeitosamente,

Santa Cleidélir de Freitas  
Assistente Sênior  
Representação de Gerência Executiva de Governo Londrina/PR  
(de 11:45 às 18:00)

Amilcar Luna  
Supervisor de Filial  
Representação de Gerência Executiva de Governo Londrina/PR

Messias Anacleto Rosa Junior  
Coordenador Centralizadora/Filial  
Representação de Gerência Executiva de Governo Londrina/PR

PARANA

## PREFEITURA MUNICIPAL DE SAO SEBASTIAO DA AMOREIRA

Razão Analítico em Formulário Contínuo - Período de 01/01/2021 até 31/12/2021

Data	Histórico	Débito	Crédito	Saldo do Mês	Saldo Exercício
Máscara: 1.1.1.1.1.02.02.05.02.03.30.00.00( Conta: 57552 CEF 647110-9 REF E REVIT CENTRO EVENTOS F1006					
21/12/2021	Lançamento contábil 952 ref Fechamento 12/2021.	1.670,45		1.670,45	1.670,45
31/12/2021	Arrecadação 9660 (lote 1522) da receita orçamentária 260 ref. APL CONVENIOS FEDERAIS CAPITAL F1006 (413210011052800).	1.078,17		2.748,62	2.748,62
31/12/2021	Lançamento contábil 992 ref Fechamento 12/2021.	488,00		3.236,62	3.236,62
31/12/2021	Arrecadação 9655 (lote 1517) da receita orçamentária 260 ref. APL CONVENIOS FEDERAIS CAPITAL F1006 (413210011052800).	1.346,29		4.582,91	4.582,91
31/12/2021	Arrecadação 9656 (lote 1518) da receita orçamentária 259 ref. CONVENIOS FEDERAIS CAPITAL F1006 (424181091040000).	487.500,00		492.082,91	492.082,91
31/12/2021	Lançamento contábil 991 ref Fechamento 12/2021.		1.670,45	490.412,46	490.412,46
<b>Total:</b>		<b>492.082,91</b>	<b>1.670,45</b>		

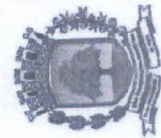

**ESTADO DO PARANÁ**  
**MUNICÍPIO DE SÃO SEBASTIÃO DA AMOREIRA**  
 Relação de Arrecadações

ENTIDADE(S): PREFEITURA MUNICIPAL DE SÃO SEBASTIÃO DA AMOREIRA

Parâmetros: Exercício: 2022; Consolidação: N; Entidades: [{"valor": "780", "descricao": "PREFEITURA MUNICIPAL DE SÃO SEBASTIÃO DA AMOREIRA"}]; Data Inicial: 01/01/2022; Data Final: 31/12/2022; Conta: [{"valor": "90948", "descricao": "Caixa Econômica Federal / 0647110-9 / CEF 647110-9 / REF E REVIT CENTRO EVENTOS"}]; Demonstrar recurso?: N; Agrupar Natureza da Receita: NAO; Id: [P] - Versão: 5 de 17/08/2023 10:50:25

Nº	Natureza da receita	Especificação	Data	Transação	Conta	Valor arrecadado	Valor deduzido	Valor anulado	Total líquido
<b>Entidade: PREFEITURA MUNICIPAL DE SÃO SEBASTIÃO DA AMOREIRA</b>									
	1.3.2.1.01.0.1.01.08.00.0	APL F1006	31/01/2022	Crédito em Conta	Caixa Econômica Federal - 0647110-9	2.172,89	0,00	0,00	2.172,89
			<b>Total do Dia:</b>			<b>2.172,89</b>	<b>0,00</b>	<b>0,00</b>	<b>2.172,89</b>
	1.3.2.1.01.0.1.01.08.00.0	APL F1006	28/02/2022	Crédito em Conta	Caixa Econômica Federal - 0647110-9	2.322,30	0,00	0,00	2.322,30
			<b>Total do Dia:</b>			<b>2.322,30</b>	<b>0,00</b>	<b>0,00</b>	<b>2.322,30</b>
	1.3.2.1.01.0.1.01.08.00.0	APL F1006	31/03/2022	Crédito em Conta	Caixa Econômica Federal - 0647110-9	2.753,25	0,00	0,00	2.753,25
			<b>Total do Dia:</b>			<b>2.753,25</b>	<b>0,00</b>	<b>0,00</b>	<b>2.753,25</b>
	1.3.2.1.01.0.1.01.08.00.0	APL F1006	01/05/2022	Crédito em Conta	Caixa Econômica Federal - 0647110-9	2.368,36	0,00	0,00	2.368,36
			<b>Total do Dia:</b>			<b>2.368,36</b>	<b>0,00</b>	<b>0,00</b>	<b>2.368,36</b>
	1.3.2.1.01.0.1.01.08.00.0	APL F1006	31/05/2022	Crédito em Conta	Caixa Econômica Federal - 0647110-9	2.979,75	0,00	0,00	2.979,75
			<b>Total do Dia:</b>			<b>2.979,75</b>	<b>0,00</b>	<b>0,00</b>	<b>2.979,75</b>
	1.3.2.1.01.0.1.01.08.00.0	APL F1006	30/06/2022	Crédito em Conta	Caixa Econômica Federal - 0647110-9	2.971,51	0,00	0,00	2.971,51
			<b>Total do Dia:</b>			<b>2.971,51</b>	<b>0,00</b>	<b>0,00</b>	<b>2.971,51</b>
	1.3.2.1.01.0.1.01.08.00.0	APL F1006	31/07/2022	Crédito em Conta	Caixa Econômica Federal - 0647110-9	3.095,98	0,00	0,00	3.095,98
			<b>Total do Dia:</b>			<b>3.095,98</b>	<b>0,00</b>	<b>0,00</b>	<b>3.095,98</b>
	1.3.2.1.01.0.1.01.08.00.0	APL F1006	31/08/2022	Crédito em Conta	Caixa Econômica Federal - 0647110-9	3.531,47	0,00	0,00	3.531,47
			<b>Total do Dia:</b>			<b>3.531,47</b>	<b>0,00</b>	<b>0,00</b>	<b>3.531,47</b>
	1.3.2.1.01.0.1.01.08.00.0	APL F1006	30/09/2022	Crédito em Conta	Caixa Econômica Federal - 0647110-9	3.269,43	0,00	0,00	3.269,43
			<b>Total do Dia:</b>			<b>3.269,43</b>	<b>0,00</b>	<b>0,00</b>	<b>3.269,43</b>
	1.3.2.1.01.0.1.01.08.00.0	APL F1006	31/10/2022	Crédito em Conta	Caixa Econômica Federal - 0647110-9	3.128,95	0,00	0,00	3.128,95
			<b>Total do Dia:</b>			<b>3.128,95</b>	<b>0,00</b>	<b>0,00</b>	<b>3.128,95</b>
	1.3.2.1.01.0.1.01.08.00.0	APL F1006	29/12/2022	Crédito em Conta	Caixa Econômica Federal - 0647110-9	279,39	0,00	0,00	279,39
			<b>Total do Dia:</b>			<b>279,39</b>	<b>0,00</b>	<b>0,00</b>	<b>279,39</b>
	1.3.2.1.01.0.1.01.08.00.0	APL F1006	31/12/2022	Crédito em Conta	Caixa Econômica Federal - 0647110-9	2.957,85	0,00	0,00	2.957,85
			<b>Total do Dia:</b>			<b>2.957,85</b>	<b>0,00</b>	<b>0,00</b>	<b>2.957,85</b>
			<b>Total da Entidade:</b>			<b>31.831,13</b>	<b>0,00</b>	<b>0,00</b>	<b>31.831,13</b>

*487.500,00 - 266.123,71*  
*34.258,51 out. 21/02*  
*11.951,50 . out. 23*  
*319.828,99*

**ESTADO DO PARANÁ**  
**MUNICÍPIO DE SÃO SEBASTIÃO DA AMOREIRA**  
 Relação de Arrecadações

ENTIDADE(S): PREFEITURA MUNICIPAL DE SÃO SEBASTIÃO DA AMOREIRA  
 Parâmetros: Exercício: 2023; Consolidação: N; Entidades: [{"valor": "780", "descricao": "PREFEITURA MUNICIPAL DE SÃO SEBASTIÃO DA AMOREIRA"}]; Data Inicial: 01/01/2023; Data Final: 31/12/2023; Conta: [{"valor": "90948", "descricao": "Caixa Econômica Federal / 0647110-9 / CEF 647110-9 REF E REVIT CENTRO EVENTOS"}]; Demonstrar recurso?: N; Agrupar Natureza da Receita: NAO; Id: [W] - Versão: 5 de 17/08/2023 10:50:25

Nº	Natureza da receita	Especificação	Data	Transação	Conta	Valor arrecadado	Valor deduzido	Valor anulado	Total líquido
<b>Entidade: PREFEITURA MUNICIPAL DE SÃO SEBASTIÃO DA AMOREIRA</b>									
1.3.2.1.01.0.1.01.08.00.0	APL F1006		31/01/2023	Crédito em Conta	Caixa Econômica Federal - 0647110-9	281,63	0,00	0,00	281,63
1.3.2.1.01.0.1.01.08.00.0	APL F1006		31/01/2023	Crédito em Conta	Caixa Econômica Federal - 0647110-9	2.433,37	0,00	0,00	2.433,37
		<b>Total do Dia:</b>				<b>2.715,00</b>	<b>0,00</b>	<b>0,00</b>	<b>2.715,00</b>
1.3.2.1.01.0.1.01.08.00.0	APL F1006		28/02/2023	Crédito em Conta	Caixa Econômica Federal - 0647110-9	233,20	0,00	0,00	233,20
1.3.2.1.01.0.1.01.08.00.0	APL F1006		28/02/2023	Crédito em Conta	Caixa Econômica Federal - 0647110-9	2.673,69	0,00	0,00	2.673,69
		<b>Total do Dia:</b>				<b>2.906,89</b>	<b>0,00</b>	<b>0,00</b>	<b>2.906,89</b>
1.3.2.1.01.0.1.01.08.00.0	APL F1006		31/03/2023	Crédito em Conta	Caixa Econômica Federal - 0647110-9	292,30	0,00	0,00	292,30
1.3.2.1.01.0.1.01.08.00.0	APL F1006		31/03/2023	Crédito em Conta	Caixa Econômica Federal - 0647110-9	2.116,82	0,00	0,00	2.116,82
		<b>Total do Dia:</b>				<b>2.409,12</b>	<b>0,00</b>	<b>0,00</b>	<b>2.409,12</b>
1.3.2.1.01.0.1.01.08.00.0	APL F1006		28/04/2023	Crédito em Conta	Caixa Econômica Federal - 0647110-9	223,21	0,00	0,00	223,21
1.3.2.1.01.0.1.01.08.00.0	APL F1006		30/04/2023	Crédito em Conta	Caixa Econômica Federal - 0647110-9	2.464,89	0,00	0,00	2.464,89
		<b>Total do Dia:</b>				<b>2.464,89</b>	<b>0,00</b>	<b>0,00</b>	<b>2.464,89</b>
1.3.2.1.01.0.1.01.08.00.0	APL F1006		31/05/2023	Crédito em Conta	Caixa Econômica Federal - 0647110-9	2.428,21	0,00	0,00	2.428,21
1.3.2.1.01.0.1.01.08.00.0	APL F1006		30/06/2023	Crédito em Conta	Caixa Econômica Federal - 0647110-9	2.428,21	0,00	0,00	2.428,21
		<b>Total do Dia:</b>				<b>2.351,83</b>	<b>0,00</b>	<b>0,00</b>	<b>2.351,83</b>
1.3.2.1.01.0.1.01.08.00.0	APL F1006		31/07/2023	Crédito em Conta	Caixa Econômica Federal - 0647110-9	1.960,43	0,00	0,00	1.960,43
		<b>Total do Dia:</b>				<b>1.960,43</b>	<b>0,00</b>	<b>0,00</b>	<b>1.960,43</b>
		<b>Total da Entidade:</b>				<b>17.459,58</b>	<b>0,00</b>	<b>0,00</b>	<b>17.459,58</b>
		<b>Total Geral:</b>				<b>17.459,58</b>	<b>0,00</b>	<b>0,00</b>	<b>17.459,58</b>



**CÂMARA MUNICIPAL DE SÃO SEBASTIÃO DA AMOREIRA  
ESTADO DO PARANÁ**

Rua Papa João XXIII, nº 1.086 (CP 13) CEP: 86240-000

CNPJ: 78.019.593/0001-25

Fone/Fax (43) 3265-2211

Email: [secretaria@camarassamoreira.pr.gov.br](mailto:secretaria@camarassamoreira.pr.gov.br)

Site: <http://www.camarassamoreira.pr.gov.br>

**Ofício nº 198/2023**

São Sebastião da Amoreira, 12 de setembro de 2023.

Exma. Sr<sup>a</sup>

**EXILAINE GASPAR**

Prefeita Municipal

Prefeitura Municipal de São Sebastião da Amoreira – PR

Excelentíssima Senhora Prefeita,

No uso de minhas atribuições, venho por meio deste expediente, cumprimentá-la e solicitar as informações solicitadas no Parecer Jurídico referentes ao Projeto de Lei nº 094/2023.

Nesta oportunidade, apresento votos de elevada estima e distinta consideração.

  
\_\_\_\_\_  
**ALAN VINICIUS SOARES FERREIRA**

Presidente da Comissão de Educação, Saúde e Assistência  
Biênio 2023-2024

000018 



ESTADO DO PARANÁ  
PREFEITURA MUNICIPAL DE SÃO SEBASTIÃO DA AMOREIRA  
Relatório de Comprovante de Abertura de Processos

Página 1 / 1  
Página 1  
Data: 12/09/2023

Filtros aplicados ao relatório

Número do processo: 0004483/2023

---

Número do processo:	0004483/2023	Número único:	407.6LM.9R0-72
Solicitação:	84 - A - SOLICITAÇÕES E/OU INFORMAÇÕES DIVERSAS	Número do protocolo:	7251
Número do documento:	Of. n°198/2023	CPF/CNPJ do requerente:	78.019.593/0001-25
Requerente:	15316 - CAMARA MUNICIPAL DE SAO SEB. DA AMOREIRA	CPF/CNPJ do beneficiário:	
Beneficiário:		Bairro:	Centro
Endereço:	Rua PAPA JOÃO XXIII N° 672 - 86240-000	Município:	São Sebastião da Amoreira - PR
Complemento:		Fax:	43265126
Loteamento:	Condomínio:	Notificado por:	E-mail
Telefone:	Celular:	Local da protocolização:	004.001.004 - Protocolo Geral
E-mail:		Localização atual:	004.001.004 - Protocolo Geral
Local da protocolização:	004.001.004 - Protocolo Geral	Org. de destino:	002.001.000 - Gabinete da Prefeita
Localização atual:	004.001.004 - Protocolo Geral	Protocolado por:	Sara Aparecida Lourenço dos Reis Prado Atualmente com: Sara Aparecida Lourenço dos Reis Prado
Org. de destino:	002.001.000 - Gabinete da Prefeita	Situação:	Não analisado Em trâmite: Sim Procedência: Interna Prioridade: Normal
Protocolado por:	Sara Aparecida Lourenço dos Reis Prado	Protocolado em:	12/09/2023 10:17 Previsto para: 12/09/2023 10:17 Concluído em:
Situação:	Não analisado Em trâmite: Sim Procedência: Interna Prioridade: Normal	Súmula:	Venho, por meio deste, mui respeitosamente, solicitar e/ou informar o contido no documento em anexo.
Protocolado em:	12/09/2023 10:17 Previsto para: 12/09/2023 10:17 Concluído em:	Observação:	
Súmula:	Venho, por meio deste, mui respeitosamente, solicitar e/ou informar o contido no documento em anexo.		
Observação:			

Sara Aparecida Lourenço dos Reis Prado  
(Protocolado por)

CAMARA MUNICIPAL DE SAO SEB. DA AMOREIRA  
(Requerente)

Hora: 10:16:12

000019



**CÂMARA MUNICIPAL DE SÃO SEBASTIÃO DA AMOREIRA  
ESTADO DO PARANÁ**

Rua Papa João XXIII, nº 1.086 (CP 13) CEP: 86240-000

CNPJ: 78.019.593/0001-25

Fone/Fax (43) 3265-2211

Email: [secretaria@camarassamoreira.pr.gov.br](mailto:secretaria@camarassamoreira.pr.gov.br)

Site: <http://www.camarassamoreira.pr.gov.br>

**Ofício nº 197/2023**

São Sebastião da Amoreira, 12 de setembro de 2023.

Exma. Sr<sup>a</sup>

**EXILAINE GASPAR**

Prefeita Municipal

Prefeitura Municipal de São Sebastião da Amoreira – PR

Excelentíssima Senhora Prefeita,

No uso de minhas atribuições, venho por meio deste expediente, cumprimentá-la e solicitar cópia do respectivo projeto técnico e a descrição acerca de quais serão os serviços adicionais referentes ao Projeto de Lei nº 094/2023, considerando a necessidade de retomar a obra no Centro de Eventos de Lazer e Turismo, uma vez que o contrato foi rescindido e os valores atualizados para um novo processo licitatório.

Nesta oportunidade, apresento votos de elevada estima e distinta consideração.

**ANDRE LUIS TEIXEIRA**

Presidente da Comissão de Educação, Saúde e Assistência  
Biênio 2023-2024



ESTADO DO PARANÁ  
PREFEITURA MUNICIPAL DE SÃO SEBASTIÃO DA AMOREIRA  
Relatório de Comprovante de Abertura de Processos

Página 1 / 1  
Página 1  
Data: 12/09/2023

Filtros aplicados ao relatório

Número do processo: 0004477/2023

Número do processo: 0004477/2023  
Solicitação: 84 - A - SOLICITAÇÕES E/OU INFORMAÇÕES DIVERSAS  
Número do documento: Of. nº 197/2023  
Requerente: 15316 - CAMARA MUNICIPAL DE SAO SEB. DA AMOREIRA  
Beneficiário:  
Endereço: Rua PAPA JOÃO XXIII Nº 672 - 86240-000  
Complemento:  
Loteamento: Condomínio:  
Telefone: Celular:  
E-mail:

Número único: PS9.X77.100-00

Número do protocolo: 7245

CPF/CNPJ do requerente: 78.019.593/0001-25

CPF/CNPJ do beneficiário:

Bairro: Centro

Município: São Sebastião da Amoreira - PR

Fax: 43265126

Notificado por: E-mail

Local da protocolização: 004.001.004 - Protocolo Geral

Localização atual: 004.001.004 - Protocolo Geral

Org. de destino: 002.001.000 - Gabinete da Prefeita

Protocolado por: Sara Aparecida Lourenço dos Reis Prado

Atualmente com: Sara Aparecida Lourenço dos Reis Prado

Situação: Não analisado Em trâmite: Sim Procedência: Interna Prioridade: Normal

Protocolado em: 12/09/2023 09:33 Previsto para: 12/09/2023 09:33 Concluído em:

Súmula: Venho, por meio deste, mui respeitosamente, solicitar e/ou informar o contido no documento em anexo.

Observação:

*Sara*

Sara Aparecida Lourenço dos Reis Prado  
(Protocolado por)

CAMARA MUNICIPAL DE SAO SEB. DA AMOREIRA  
(Requerente)

Hora: 09:32:19

000021

Assunto **Resposta Ofícios 197/23 e 198/23**  
De <controleinterno@amoreira.pr.gov.br>  
Para Câmara Municipal de São Sebastião da Amoreira  
<secretaria@camarassamoreira.pr.gov.br>  
Data 2023-09-12 11:23



- 
- Ofício 382-23 Camara.assinado.pdf(~999 KB)
  - Orcamento\_assinado.pdf(~78 KB)
  - QCI\_assinado.pdf(~796 KB)
  - Crono\_assinado.pdf(~53 KB)
  - Calculo\_assinado.pdf(~84 KB)
  - BDI\_assinado (1).pdf(~70 KB)
  - ART - Orçamento, Cronograma e Fiscalização.assinado.pdf(~1,5 MB)
  - PROJETO DE ESTRUTURA METALICA - 01.pdf(~421 KB)
  - PROJETO DE ESTRUTURA METALICA - 02.pdf(~461 KB)
  - PROJETO DE ESTRUTURA METALICA - 03.pdf(~459 KB)
  - Arquitetonico.pdf(~185 KB)
  - Projeto Eletrica Final-Model.pdf(~786 KB)
- 

Prezados,

Em atenção aos ofício 197/23 e 198/23 segue os esclarecimentos, bem como documentos comprobatórios em anexo.

--

Eva Rodrigues da Costa  
Controle Interno - Prefeitura de São Sebastião da Amoreira  
43 3265-8319



# MUNICÍPIO DE SÃO SEBASTIÃO DA AMOREIRA ESTADO DO PARANÁ

São Sebastião da Amoreira, 12 de setembro de 2023.

Ofício n.º 382/2023

**Ref.: Ofício nº 197/2023 e 198/2023 – PL 094/2023**

Excelentíssimo Senhor Vereador:

Vimos através deste, em atenção ao Ofício em epígrafe, informar que não haverá serviços adicionais na obra do centro de Eventos de Lazer e Turismo.

Devido a rescisão contratual houve a necessidade da atualização dos valores unitários dos serviços que já estavam previstos inicialmente para um novo processo licitatório objetivando a conclusão da obra.

De maneira resumida apenas os serviços de execução do piso, finalização das calhas, rufos, pinturas e instalações elétricas darão a conclusão dessa obra.

O pedido de urgência se justifica no fato de que se o convenio permanecer paralisado por mais 90 dias este será cancelado e os recursos deverão ser devolvidos ao Tesouro Nacional.

Os recursos financeiros que cobrirão a despesa são saldo do convenio – Contrato de repasse 854093/2017/MTUR/CAIXA e dos rendimentos de aplicação dele próprio, não havendo nenhum desembolso de recursos livres.

O interesse público se caracteriza em concluir um espaço que poderá ser utilizado pela comunidade na realização de festas, feiras, apresentações escolares, atividades lúdicas e esportivas em recinto coberto protegido do sol e da

---

**GABINETE DA PREFEITA**

Rua Papa João XXIII, 1086 – Centro – CEP: 86240-000 – Fone/Fax: (43) 3265-8300.  
e-mail: pmssa@amoreira.pr.gov.br Site: [www.amoreira.pr.gov.br](http://www.amoreira.pr.gov.br) CNPJ: 76.290.659/0001-91



# MUNICÍPIO DE SÃO SEBASTIÃO DA AMOREIRA *ESTADO DO PARANÁ*

---

chuva, oferecendo um pouco de bem estar e dignidade para aqueles que usufruirão da estrutura.

Em anexo segue os projetos e planilha orçamentária.

Renovamos na oportunidade a Vossa Excelência, protestos de admiração e apreço.

Atenciosamente,

**EXILAINE GASPAR**  
*Prefeita Municipal*

Ex.º Senhores  
**ANDRÉ LUIS TEIXEIRA**  
**Alan Vinicius Soares Ferreira**  
DD. Vereadores  
São Sebastião da Amoreira – Paraná

---

#### **GABINETE DA PREFEITA**

Rua Papa João XXIII, 1086 – Centro – CEP: 86240-000 – Fone/Fax: (43) 3265-8300.  
e-mail: [pmssa@amoreira.pr.gov.br](mailto:pmssa@amoreira.pr.gov.br) Site: [www.amoreira.pr.gov.br](http://www.amoreira.pr.gov.br) CNPJ: 76.290.659/0001-91



**PO - PLANILHA ORÇAMENTÁRIA**  
Orçamento Base para Licitação - OGU

Grau de Sigilo  
**#PUBLICO**

<b>Nº OPERAÇÃO</b> 0	<b>Nº SICONV</b> 854093 / 2017	<b>PROPONENTE / TOMADOR</b> Prefeitura Municipal de São Sebastião da Amoreira	<b>APELIDO DO EMPREENDIMENTO</b> REFORMA E REVITALIZAÇÃO DO CENTRO DE EVENTOS			
<b>LOCALIDADE SINAPI</b> CURITIBA	<b>DATA BASE</b> 06-23 (N DES.)	<b>DESCRIÇÃO DO LOTE</b> Reforma e Revitalização do Centro de Eventos no Município de São Sebastião da	<b>MUNICÍPIO / UF</b> São Sebastião da Amoreira / PR	<b>BDI 1</b> 24,60%	<b>BDI 2</b> 0,00%	<b>BDI 3</b> 0,00%

Item	Fonte	Código	Descrição	Unidade	Quantidade	Custo Unitário (sem BDI) (R\$)	BDI (%)	Preço Unitário (com BDI) (R\$)	Preço Total (R\$)	
<b>Reforma e Revitalização do Centro de Eventos no Município de São Sebastião da Amoreira - PR</b>									<b>536.436,35</b>	
<b>1.</b>			<b>SERVIÇOS EXECUTADOS</b>					-	<b>219.376,29</b>	
<b>1.1.</b>			<b>SERVIÇOS EXECUTADOS</b>					-	<b>219.376,29</b>	
1.1.1.	SINAPI		EXECUTADO - CONTRATO Nº 232/2019	-	1,00	219.376,29	0,00%	219.376,29	219.376,29	RA
<b>2.</b>			<b>SALÃO</b>					-	<b>317.060,06</b>	
<b>2.1.</b>			<b>PISO</b>					-	<b>250.147,06</b>	
2.1.1.	SINAPI	100576	REGULARIZAÇÃO E COMPACTAÇÃO DE SUBLEITO DE SOLO PREDOMINANTEMENTE ARGILOSO. AF_11/2019	M2	1.685,40	2,58	BDI 1	3,21	5.410,13	RA
2.1.2.	SINAPI	103904	EXECUÇÃO DE PAVIMENTO DE CONCRETO SIMPLES (PCS), FCK = 35 MPA, ESPESURA DE 15,0 CM. AF_04/2022	M2	1.685,40	116,54	BDI 1	145,21	244.736,93	RA
<b>2.2.</b>			<b>ESTRUTURA METÁLICA</b>					-	<b>44.793,69</b>	
2.2.1.	SINAPI	94231	RUFO EM CHAPA DE AÇO GALVANIZADO NÚMERO 24, CORTE DE 25 CM, INCLUSO TRANSPORTE VERTICAL. AF_07/2019	M	140,00	51,07	BDI 1	63,63	8.908,20	RA
2.2.2.	SINAPI	94229	CALHA EM CHAPA DE AÇO GALVANIZADO NÚMERO 24, DESENVOLVIMENTO DE 100 CM, INCLUSO TRANSPORTE VERTICAL. AF_07/2019	M	50,00	165,40	BDI 1	206,09	10.304,50	RA
2.2.3.	SINAPI	91790	(COMPOSIÇÃO REPRESENTATIVA) DO SERVIÇO DE INSTALAÇÃO DE TUBOS DE PVC, SÉRIE R, ÁGUA PLUVIAL, DN 100 MM (INSTALADO EM RAMAL DE ENCAMINHAMENTO, OU CONDUTORES VERTICAIS), INCLUSIVE CONEXÕES, CORTES E FIXAÇÕES, PARA PRÉDIOS. AF_10/2015	M	106,00	65,93	BDI 1	82,15	8.707,90	RA
2.2.4.	SINAPI	97895	CAIXA ENTERRADA HIDRÁULICA RETANGULAR, EM CONCRETO PRÉ-MOLDADO, DIMENSÕES INTERNAS: 0,3X0,3X0,3 M. AF_12/2020	UN	6,00	130,52	BDI 1	162,63	975,78	RA
2.2.5.	SINAPI	100725	PINTURA COM TINTA ALQUÍDICA DE FUNDO E ACABAMENTO (ESMALTE SINTÉTICO GRAFITE) PULVERIZADA SOBRE SUPERFÍCIES METÁLICAS (EXCETO PERFIL) EXECUTADO EM OBRA (POR DEMÃO). AF_01/2020_PE	M2	458,40	27,83	BDI 1	34,68	15.897,31	RA
<b>2.3.</b>			<b>INSTALAÇÕES ELÉTRICAS</b>					-	<b>22.119,31</b>	
2.3.1.	SINAPI	95727	ELETRODUTO RÍGIDO SOLDÁVEL, PVC, DN 25 MM (3/4"), APARENTE - FORNECIMENTO E INSTALAÇÃO. AF_10/2022	M	130,00	15,23	BDI 1	18,98	2.467,40	RA
2.3.2.	SINAPI	91875	LUVA PARA ELETRODUTO, PVC, ROSCÁVEL, DN 25 MM (3/4"), PARA CIRCUITOS TERMINAIS, INSTALADA EM FORRO - FORNECIMENTO E INSTALAÇÃO. AF_03/2023	UN	40,00	9,89	BDI 1	12,32	492,80	RA
2.3.3.	SINAPI	93009	ELETRODUTO RÍGIDO ROSCÁVEL, PVC, DN 60 MM (2"), PARA REDE ENTERRADA DE DISTRIBUIÇÃO DE ENERGIA ELÉTRICA - FORNECIMENTO E INSTALAÇÃO. AF_12/2021	M	30,00	34,30	BDI 1	42,74	1.282,20	RA
2.3.4.	SINAPI	91926	CABO DE COBRE FLEXÍVEL ISOLADO, 2,5 MM², ANTI-CHAMA 450/750 V, PARA CIRCUITOS TERMINAIS - FORNECIMENTO E INSTALAÇÃO. AF_03/2023	M	900,00	4,45	BDI 1	5,54	4.986,00	RA
2.3.5.	SINAPI	101563	CABO DE COBRE FLEXÍVEL ISOLADO, 35 MM², 0,6/1,0 KV, PARA REDE AÉREA DE DISTRIBUIÇÃO DE ENERGIA ELÉTRICA DE BAIXA TENSÃO - FORNECIMENTO E INSTALAÇÃO. AF_07/2020	M	100,00	34,21	BDI 1	42,63	4.263,00	RA

RECURSO

←



**PO - PLANILHA ORÇAMENTÁRIA**  
Orçamento Base para Licitação - OGU

Grau de Sigilo  
**#PUBLICO**

<b>Nº OPERAÇÃO</b> 0	<b>Nº SICONV</b> 854093 / 2017	<b>PROPONENTE / TOMADOR</b> Prefeitura Municipal de São Sebastião da Amoreira	<b>APELIDO DO EMPREENDIMENTO</b> REFORMA E REVITALIZAÇÃO DO CENTRO DE EVENTOS			
<b>LOCALIDADE SINAPI</b> CURITIBA	<b>DATA BASE</b> 06-23 (N DES.)	<b>DESCRIÇÃO DO LOTE</b> Reforma e Revitalização do Centro de Eventos no Município de São Sebastião da	<b>MUNICÍPIO / UF</b> São Sebastião da Amoreira / PR	<b>BDI 1</b> 24,60%	<b>BDI 2</b> 0,00%	<b>BDI 3</b> 0,00%

Item	Fonte	Código	Descrição	Unidade	Quantidade	Custo Unitário (sem BDI) (R\$)	BDI (%)	Preço Unitário (com BDI) (R\$)	Preço Total (R\$)	RECURSO
<b>Reforma e Revitalização do Centro de Eventos no Município de São Sebastião da Amoreira - PR</b>									<b>536.436,35</b>	
2.3.6.	SINAPI	92984	CABO DE COBRE FLEXÍVEL ISOLADO, 25 MM², ANTI-CHAMA 0,6/1,0 KV, PARA REDE ENTERRADA DE DISTRIBUIÇÃO DE ENERGIA ELÉTRICA - FORNECIMENTO E INSTALAÇÃO. AF_12/2021	M	30,00	27,24	BDI 1	33,94	1.018,20	RA
2.3.7.	SINAPI	97886	CAIXA ENTERRADA ELÉTRICA RETANGULAR, EM ALVENARIA COM TIJOLOS CERÂMICOS MACIÇOS, FUNDO COM BRITA, DIMENSÕES INTERNAS: 0,3X0,3X0,3 M. AF_12/2020	UN	4,00	179,24	BDI 1	223,33	893,32	RA
2.3.8.	SINAPI	95817	CONDULETE DE PVC, TIPO X, PARA ELETRODUTO DE PVC SOLDÁVEL DN 25 MM (3/4), APARENTE - FORNECIMENTO E INSTALAÇÃO. AF_10/2022	UN	10,00	45,77	BDI 1	57,03	570,30	RA
2.3.9.	SINAPI	93654	DISJUNTOR MONOPOLAR TIPO DIN, CORRENTE NOMINAL DE 16A - FORNECIMENTO E INSTALAÇÃO. AF_10/2020	UN	3,00	13,02	BDI 1	16,22	48,66	RA
2.3.10.	SINAPI	93655	DISJUNTOR MONOPOLAR TIPO DIN, CORRENTE NOMINAL DE 20A - FORNECIMENTO E INSTALAÇÃO. AF_10/2020	UN	2,00	14,45	BDI 1	18,00	36,00	RA
2.3.11.	SINAPI	91993	TOMADA ALTA DE EMBUTIR (1 MÓDULO), 2P+T 20 A, INCLUINDO SUPORTE E PLACA - FORNECIMENTO E INSTALAÇÃO. AF_03/2023	UN	10,00	53,87	BDI 1	67,12	671,20	RA
2.3.12.	Composição	COMP3	LUMINARIA LED REFLETOR RETANGULAR BIVOLT, LUZ BRANCA, 50 W - FORNECIMENTO E INSTALAÇÃO	UN	18,00	164,02	BDI 1	204,37	3.678,66	RA
2.3.13.	SINAPI	91170	FIXAÇÃO DE TUBOS HORIZONTAIS DE PVC, CPVC OU COBRE DIÂMETROS MENORES OU IGUAIS A 40 MM OU ELETROCALHAS ATÉ 150MM DE LARGURA, COM ABRAÇADEIRA METÁLICA RÍGIDA TIPO D 1/2, FIXADA EM PERFILADO EM LAJE. AF_05/2015	M	180,00	3,94	BDI 1	4,91	883,80	RA
2.3.14.	SINAPI	101896	DISJUNTOR TERMOMAGNÉTICO TRIPOLAR, CORRENTE NOMINAL DE 200A - FORNECIMENTO E INSTALAÇÃO. AF_10/2020	UN	1,00	664,34	BDI 1	827,77	827,77	RA

Encargos sociais: Para elaboração deste orçamento, foram utilizados os encargos sociais do SINAPI para a Unidade da Federação indicada.

Observações:

**Foi considerado arredondamento de duas casas decimais para Quantidade; Custo Unitário; BDI; Preço Unitário; Preço Total.**

Siglas da Composição do Investimento: RA - Rateio proporcional entre Repasse e Contrapartida; RP - 100% Repasse; CP - 100% Contrapartida; OU - 100% Outros.



Documento assinado digitalmente  
IVAN SATIHIRO TAGAMI  
Data: 07/08/2023 11:32:48-0300  
Verifique em <https://validar.iti.gov.br>

São Sebastião da Amoreira / PR  
**Local**

segunda-feira, 7 de agosto de 2023

PMv3.0.4

Responsável Técnico  
**Nome:** Ivan Satihiro Tagami  
**CREA/CAU:** PR 104406/D



**PO - PLANILHA ORÇAMENTÁRIA**  
Orçamento Base para Licitação - OGU

Grau de Sigilo  
**#PUBLICO**

<b>Nº OPERAÇÃO</b> 0	<b>Nº SICONV</b> 854093 / 2017	<b>PROPONENTE / TOMADOR</b> Prefeitura Municipal de São Sebastião da Amoreira	<b>APELIDO DO EMPREENDIMENTO</b> REFORMA E REVITALIZAÇÃO DO CENTRO DE EVENTOS			
<b>LOCALIDADE SINAPI</b> CURITIBA	<b>DATA BASE</b> 06-23 (N DES.)	<b>DESCRIÇÃO DO LOTE</b> Reforma e Revitalização do Centro de Eventos no Município de São Sebastião da	<b>MUNICÍPIO / UF</b> São Sebastião da Amoreira / PR	<b>BDI 1</b> 24,60%	<b>BDI 2</b> 0,00%	<b>BDI 3</b> 0,00%

Item	Fonte	Código	Descrição	Unidade	Quantidade	Custo Unitário (sem BDI) (R\$)	BDI (%)	Preço Unitário (com BDI) (R\$)	Preço Total (R\$)
<b>Reforma e Revitalização do Centro de Eventos no Município de São Sebastião da Amoreira - PR</b>									
Data				ART/RRT:	0				<b>536.436,35</b>

RECURSO  
←

# CAIXA QCI - Quadro de Composição do Investimento

Nº OPERAÇÃO 0	Nº SICONV 854093 / 2017	PROPONENTE / TOMADOR Prefeitura Municipal de São Sebastião da Amoreira	MUNICÍPIO / UF São Sebastião da Amoreira / PR	VALORES CONTRATADOS (R\$):		
APELIDO DO EMPREENDIMENTO REFORMA E REVITALIZAÇÃO DO CENTRO DE EVENTOS			RECURSO OGU	REPASSE 487.500,00	CONTRAPARTIDA 48.936,35	INVESTIMENTO 536.436,35

Saldo a Reprogramar	Repasse (R\$) -	Contrapartida (R\$) 0,00
------------------------	--------------------	-----------------------------

Meta	Item de Investimento	Subitem de Investimento	Descrição da Meta	Situação	Quantidade	Unid.	Lote de Licitação / nº do CTEF	Repasse (R\$)	Contrapartida Financeira (R\$)	Outros (R\$)	Investimento (R\$)
1.			SERVIÇOS EXECUTADOS				LOTE 1	199.363,71	20.012,58	-	219.376,29
2.			SALÃO				LOTE 1	288.136,29	28.923,77	-	317.060,06
3.								-	-	-	-
4.								-	-	-	-
5.								-	-	-	-
6.								-	-	-	-
7.								-	-	-	-
8.								-	-	-	-
9.								-	-	-	-
10.								-	-	-	-
<b>TOTAL</b>								<b>487.500,00</b> ( 90,88%)	<b>48.936,35</b> ( 9,12%)	<b>-</b> ( 0,00%)	<b>536.436,35</b> ( 100,00%)

Observações:

São Sebastião da Amoreira / PR

Local

segunda-feira, 7 de agosto de 2023

Data

Representante Tomador

Nome: Exilaine Gaspar

Cargo: Prefeita Municipal

<b>Nº OPERAÇÃO</b> 0	<b>Nº SICONV</b> 854093 / 2017	<b>PROPONENTE TOMADOR</b> Prefeitura Municipal de São Sebastião da	<b>APELIDO EMPREENDIMENTO</b> REFORMA E REVITALIZAÇÃO DO CENTRO DE EVENTOS	<b>DESCRIÇÃO DO LOTE</b> Reforma e Revitalização do Centro de Eventos no Município de São Sebastião da /
-------------------------	-----------------------------------	---	---	---

Item	Descrição	Valor (R\$)	Parcelas:	1	2	3	4	5	6	7	8	9	10	11
				04/18	05/18	06/18	07/18	08/18	09/18	10/18	11/18	12/18	01/19	02/19
<b>1.</b>	<b>SERVIÇOS EXECUTADOS</b>	<b>219.376,29</b>	% Período:	100,00%										
1.1.	SERVIÇOS EXECUTADOS	219.376,29	% Período:	100,00%										
<b>2.</b>	<b>SALÃO</b>	<b>317.060,06</b>	% Período:	22,02%	47,34%	30,65%								
2.1.	PISO	250.147,06	% Período:	10,00%	60,00%	30,00%								
2.2.	ESTRUTURA METÁLICA	44.793,69	% Período:	100,00%										
2.3.	INSTALAÇÕES ELÉTRICAS	22.119,31	% Período:			100,00%								
<b>Total: R\$ 536.436,35</b>				%:	53,91%	27,98%	18,11%							
				Repasse:	262.803,84	136.396,46	88.299,70							
				Contrapartida:	26.380,84	13.691,79	8.863,72							
				Outros:	-	-	-							
				<b>Investimento:</b>	<b>289.184,69</b>	<b>150.088,23</b>	<b>97.163,43</b>							
				%:	53,91%	81,89%	100,00%							
				Repasse:	262.803,84	399.200,30	487.500,00							
				Contrapartida:	26.380,84	40.072,63	48.936,35							
				Outros:	-	-	-							
				<b>Investimento:</b>	<b>289.184,69</b>	<b>439.272,92</b>	<b>536.436,35</b>							

São Sebastião da Amoreira / PR

**Local**

segunda-feira, 7 de agosto de 2023

**Data**



Documento assinado digitalmente

IVAN SATIHIRO TAGAMI

Data: 07/08/2023 11:32:48-0300

Verifique em <https://validar.iti.gov.br>

Responsável Técnico

**Nome: Ivan Sathiro Tagami**

**CREA/CAU: PR 104406/D**

**ART/RRT:**



**CRONOGRAMA FÍSICO** Sigilo  
OGU **LÍCITO**

<b>Nº OPERAÇÃO</b> 0	<b>Nº SICONV</b> 854093 / 2017	<b>PROPONENTE TOMADOR</b> Prefeitura Municipal de São Sebastião da
-------------------------	-----------------------------------	---

Item	Descrição	Valor (R\$)	Parcelas:	12 03/19
1.	<b>SERVIÇOS EXECUTADOS</b>	<b>219.376,29</b>	% Período:	
1.1.	SERVIÇOS EXECUTADOS	219.376,29	% Período:	
2.	<b>SALÃO</b>	<b>317.060,06</b>	% Período:	
2.1.	PISO	250.147,06	% Período:	
2.2.	ESTRUTURA METÁLICA	44.793,69	% Período:	
2.3.	INSTALAÇÕES ELÉTRICAS	22.119,31	% Período:	
<b>Total: R\$ 536.436,35</b>			%:	
		Período:	Repasse:	
			Contrapartida:	
			Outros:	
			<b>Investimento:</b>	
		Acumulado:	%:	
			Repasse:	
			Contrapartida:	
			Outros:	
			<b>Investimento:</b>	

São Sebastião da Amoreira / PR

**Local**

segunda-feira, 7 de agosto de 2023

**Data**

<b>APELIDO DO EMPREENDIMENTO</b> REFORMA E REVITALIZAÇÃO DO CENTRO DE EVENTOS	<b>Nº SICONV</b> 854093 / 2017	<b>Nº OPERAÇÃO</b> 0	<b>PROPONENTE / TOMADOR</b> Prefeitura Municipal de São Sebastião da Amoreira
--	-----------------------------------	-------------------------	--

Item	Descrição	Unidade	Quantidade	Memória de Cálculo
<b>Reforma e Revitalização do Centro de Eventos no Município de São Sebastião da Amoreira - PR</b>				
<b>1.</b>	<b>SERVIÇOS EXECUTADOS</b>		-	
1.1.	SERVIÇOS EXECUTADOS		-	
1.1.1.	EXECUTADO - CONTRATO Nº 232/2019	-	1,00	
<b>2.</b>	<b>SALÃO</b>		-	
2.1.	PISO		-	
2.1.1.	REGULARIZAÇÃO E COMPACTAÇÃO DE SUBLEITO DE SOLO PREDOMINANTEMENTE ARGILOSO. AF_11/2019	M2	1.685,40	22,00x65,20+(10,00x50,20)/2
2.1.2.	EXECUÇÃO DE PAVIMENTO DE CONCRETO SIMPLES (PCS), FCK = 35 MPA, ESPESSURA DE 15,0 CM. AF_04/2022	M2	1.685,40	22,00x65,20+(10,00x50,20)/2
<b>2.2.</b>	<b>ESTRUTURA METÁLICA</b>		-	
2.2.1.	RUFO EM CHAPA DE AÇO GALVANIZADO NÚMERO 24, CORTE DE 25 CM, INCLUSO TRANSPORTE VERTICAL. AF_07/2019	M	140,00	2x20+2x50
2.2.2.	CALHA EM CHAPA DE AÇO GALVANIZADO NÚMERO 24, DESENVOLVIMENTO DE 100 CM, INCLUSO TRANSPORTE VERTICAL. AF_07/2019	M	50,00	
2.2.3.	(COMPOSIÇÃO REPRESENTATIVA) DO SERVIÇO DE INSTALAÇÃO DE TUBOS DE PVC, SÉRIE R, ÁGUA PLUVIAL, DN 100 MM (INSTALADO EM RAMAL DE ENCAMINHAMENTO, OU CONDUTORES VERTICAIS), INCLUSIVE CONEXÕES, CORTES E FIXAÇÕES, PARA PRÉDIOS. AF_10/2015	M	106,00	6x6+70
2.2.4.	CAIXA ENTERRADA HIDRÁULICA RETANGULAR, EM CONCRETO PRÉ-MOLDADO, DIMENSÕES INTERNAS: 0,3X0,3X0,3 M. AF_12/2020	UN	6,00	
2.2.5.	PINTURA COM TINTA ALQUÍDICA DE FUNDO E ACABAMENTO (ESMALTE SINTÉTICO GRAFITE) PULVERIZADA SOBRE SUPERFÍCIES METÁLICAS (EXCETO PERFIL) EXECUTADO EM OBRA (POR DEMÃO). AF_01/2020_PE	M2	458,40	restante do contrato anterior
<b>2.3.</b>	<b>INSTALAÇÕES ELÉTRICAS</b>		-	
2.3.1.	ELETRODUTO RÍGIDO SOLDÁVEL, PVC, DN 25 MM (3/4"), APARENTE - FORNECIMENTO E INSTALAÇÃO. AF_10/2022	M	130,00	conforme projeto elétrico
2.3.2.	LUVA PARA ELETRODUTO, PVC, ROSCÁVEL, DN 25 MM (3/4"), PARA CIRCUITOS TERMINAIS, INSTALADA EM FORRO - FORNECIMENTO E INSTALAÇÃO. AF_03/2023	UN	40,00	conforme projeto elétrico
2.3.3.	ELETRODUTO RÍGIDO ROSCÁVEL, PVC, DN 60 MM (2"), PARA REDE ENTERRADA DE DISTRIBUIÇÃO DE ENERGIA ELÉTRICA - FORNECIMENTO E INSTALAÇÃO. AF_12/2021	M	30,00	conforme projeto elétrico
2.3.4.	CABO DE COBRE FLEXÍVEL ISOLADO, 2,5 MM², ANTI-CHAMA 450/750 V, PARA CIRCUITOS TERMINAIS - FORNECIMENTO E INSTALAÇÃO. AF_03/2023	M	900,00	conforme projeto elétrico
2.3.5.	CABO DE COBRE FLEXÍVEL ISOLADO, 35 MM², 0,6/1,0 KV, PARA REDE AÉREA DE DISTRIBUIÇÃO DE ENERGIA ELÉTRICA DE BAIXA TENSÃO - FORNECIMENTO E INSTALAÇÃO. AF_07/2020	M	100,00	conforme projeto elétrico
2.3.6.	CABO DE COBRE FLEXÍVEL ISOLADO, 25 MM², ANTI-CHAMA 0,6/1,0 KV, PARA REDE ENTERRADA DE DISTRIBUIÇÃO DE ENERGIA ELÉTRICA - FORNECIMENTO E INSTALAÇÃO. AF_12/2021	M	30,00	conforme projeto elétrico

APELIDO DO EMPREENDIMENTO  
REFORMA E REVITALIZAÇÃO DO CENTRO DE EVENTOSNº SICONV  
854093 / 2017

Nº OPERAÇÃO

PROPONENTE / TOMADOR  
0  
Prefeitura Municipal de São Sebastião da Amoreira

Item	Descrição	Unidade	Quantidade	Memória de Cálculo
<b>Reforma e Revitalização do Centro de Eventos no Município de São Sebastião da Amoreira - PR</b>				
2.3.7.	CAIXA ENTERRADA ELÉTRICA RETANGULAR, EM ALVENARIA COM TIJOLOS CERÂMICOS MACIÇOS, FUNDO COM BRITA, DIMENSÕES INTERNAS: 0,3X0,3X0,3 M. AF_12/2020	UN	4,00	conforme projeto elétrico
2.3.8.	CONDUTE DE PVC, TIPO X, PARA ELETRODUTO DE PVC SOLDÁVEL DN 25 MM (3/4), APARENTE - FORNECIMENTO E INSTALAÇÃO. AF_10/2022	UN	10,00	conforme projeto elétrico
2.3.9.	DISJUNTOR MONOPOLAR TIPO DIN, CORRENTE NOMINAL DE 16A - FORNECIMENTO E INSTALAÇÃO. AF_10/2020	UN	3,00	conforme projeto elétrico
2.3.10.	DISJUNTOR MONOPOLAR TIPO DIN, CORRENTE NOMINAL DE 20A - FORNECIMENTO E INSTALAÇÃO. AF_10/2020	UN	2,00	conforme projeto elétrico
2.3.11.	TOMADA ALTA DE EMBUTIR (1 MÓDULO), 2P+T 20 A, INCLUINDO SUPORTE E PLACA - FORNECIMENTO E INSTALAÇÃO. AF_03/2023	UN	10,00	conforme projeto elétrico
2.3.12.	LUMINARIA LED REFLETOR RETANGULAR BIVOLT, LUZ BRANCA, 50 W - FORNECIMENTO E INSTALAÇÃO	UN	18,00	conforme projeto elétrico
2.3.13.	FIXAÇÃO DE TUBOS HORIZONTAIS DE PVC, CPVC OU COBRE DIÂMETROS MENORES OU IGUAIS A 40 MM OU ELETROCALHAS ATÉ 150MM DE LARGURA, COM ABRAÇADEIRA METÁLICA RÍGIDA TIPO D 1/2, FIXADA EM PERFILADO EM LAJE. AF_05/2015	M	180,00	conforme projeto elétrico
2.3.14.	DISJUNTOR TERMOMAGNÉTICO TRIPOLAR, CORRENTE NOMINAL DE 200A - FORNECIMENTO E INSTALAÇÃO. AF_10/2020	UN	1,00	conforme projeto elétrico

São Sebastião da Amoreira / PR

**Local**

segunda-feira, 7 de agosto de 2023

**Data**

Responsável Técnico

**Nome: Ivan Satihiro Tagami****CREA/CAU: PR 104406/D****ART/RRT:**

APELIDO DO EMPREENDIMENTO  
REFORMA E REVITALIZAÇÃO DO CENTRO DE EVENTOS

Nº SICONV  
854093 / 2017

Nº OPERAÇÃO  
0

PROPONENTE / TOMADOR  
Prefeitura Municipal de São Sebastião da Amoreira

Item	Descrição	Unidade	Quantidade
<b>Reforma e Revitalização do Centro de Eventos no Município de São Sebastião da Amoreira - PR</b>			
<b>1.</b>	<b>SERVIÇOS EXECUTADOS</b>		-
1.1.	SERVIÇOS EXECUTADOS		-
1.1.1.	EXECUTADO - CONTRATO Nº 232/2019	-	1,00
<b>2.</b>	<b>SALÃO</b>		-
2.1.	PISO		-
2.1.1.	REGULARIZAÇÃO E COMPACTAÇÃO DE SUBLEITO DE SOLO PREDOMINANTEMENTE ARGILOSO. AF_11/2019	M2	1.685,40
2.1.2.	EXECUÇÃO DE PAVIMENTO DE CONCRETO SIMPLES (PCS), FCK = 35 MPA, ESPESSURA DE 15,0 CM. AF_04/2022	M2	1.685,40
<b>2.2.</b>	<b>ESTRUTURA METÁLICA</b>		-
2.2.1.	RUFO EM CHAPA DE AÇO GALVANIZADO NÚMERO 24, CORTE DE 25 CM, INCLUSO TRANSPORTE VERTICAL. AF_07/2019	M	140,00
2.2.2.	CALHA EM CHAPA DE AÇO GALVANIZADO NÚMERO 24, DESENVOLVIMENTO DE 100 CM, INCLUSO TRANSPORTE VERTICAL. AF_07/2019	M	50,00
2.2.3.	(COMPOSIÇÃO REPRESENTATIVA) DO SERVIÇO DE INSTALAÇÃO DE TUBOS DE PVC, SÉRIE R, ÁGUA PLUVIAL, DN 100 MM (INSTALADO EM RAMAL DE ENCAMINHAMENTO, OU CONDUTORES VERTICAIS), INCLUSIVE CONEXÕES, CORTES E FIXAÇÕES, PARA PRÉDIOS. AF_10/2015	M	106,00
2.2.4.	CAIXA ENTERRADA HIDRÁULICA RETANGULAR, EM CONCRETO PRÉ-MOLDADO, DIMENSÕES INTERNAS: 0,3X0,3X0,3 M. AF_12/2020	UN	6,00
2.2.5.	PINTURA COM TINTA ALQUÍDICA DE FUNDO E ACABAMENTO (ESMALTE SINTÉTICO GRAFITE) PULVERIZADA SOBRE SUPERFÍCIES METÁLICAS (EXCETO PERFIL) EXECUTADO EM OBRA (POR DEMÃO). AF_01/2020_PE	M2	458,40
<b>2.3.</b>	<b>INSTALAÇÕES ELÉTRICAS</b>		-
2.3.1.	ELETRODUTO RÍGIDO SOLDÁVEL, PVC, DN 25 MM (3/4"), APARENTE - FORNECIMENTO E INSTALAÇÃO. AF_10/2022	M	130,00
2.3.2.	LUVA PARA ELETRODUTO, PVC, ROSCÁVEL, DN 25 MM (3/4"), PARA CIRCUITOS TERMINAIS, INSTALADA EM FORRO - FORNECIMENTO E INSTALAÇÃO. AF_03/2023	UN	40,00
2.3.3.	ELETRODUTO RÍGIDO ROSCÁVEL, PVC, DN 60 MM (2"), PARA REDE ENTERRADA DE DISTRIBUIÇÃO DE ENERGIA ELÉTRICA - FORNECIMENTO E INSTALAÇÃO. AF_12/2021	M	30,00
2.3.4.	CABO DE COBRE FLEXÍVEL ISOLADO, 2,5 MM², ANTI-CHAMA 450/750 V, PARA CIRCUITOS TERMINAIS - FORNECIMENTO E INSTALAÇÃO. AF_03/2023	M	900,00
2.3.5.	CABO DE COBRE FLEXÍVEL ISOLADO, 35 MM², 0,6/1,0 KV, PARA REDE AÉREA DE DISTRIBUIÇÃO DE ENERGIA ELÉTRICA DE BAIXA TENSÃO - FORNECIMENTO E INSTALAÇÃO. AF_07/2020	M	100,00
2.3.6.	CABO DE COBRE FLEXÍVEL ISOLADO, 25 MM², ANTI-CHAMA 0,6/1,0 KV, PARA REDE ENTERRADA DE DISTRIBUIÇÃO DE ENERGIA ELÉTRICA - FORNECIMENTO E INSTALAÇÃO. AF_12/2021	M	30,00

APELIDO DO EMPREENDIMENTO  
REFORMA E REVITALIZAÇÃO DO CENTRO DE EVENTOSNº SICONV  
854093 / 2017Nº OPERAÇÃO  
0PROPONENTE / TOMADOR  
Prefeitura Municipal de São Sebastião da Amoreira

Item	Descrição	Unidade	Quantidade
<b>Reforma e Revitalização do Centro de Eventos no Município de São Sebastião da Amoreira - PR</b>			
2.3.7.	CAIXA ENTERRADA ELÉTRICA RETANGULAR, EM ALVENARIA COM TIJOLOS CERÂMICOS MACIÇOS, FUNDO COM BRITA, DIMENSÕES INTERNAS: 0,3X0,3X0,3 M. AF_12/2020	UN	4,00
2.3.8.	CONDULETE DE PVC, TIPO X, PARA ELETRODUTO DE PVC SOLDÁVEL DN 25 MM (3/4), APARENTE - FORNECIMENTO E INSTALAÇÃO. AF_10/2022	UN	10,00
2.3.9.	DISJUNTOR MONOPOLAR TIPO DIN, CORRENTE NOMINAL DE 16A - FORNECIMENTO E INSTALAÇÃO. AF_10/2020	UN	3,00
2.3.10.	DISJUNTOR MONOPOLAR TIPO DIN, CORRENTE NOMINAL DE 20A - FORNECIMENTO E INSTALAÇÃO. AF_10/2020	UN	2,00
2.3.11.	TOMADA ALTA DE EMBUTIR (1 MÓDULO), 2P+T 20 A, INCLUINDO SUPORTE E PLACA - FORNECIMENTO E INSTALAÇÃO. AF_03/2023	UN	10,00
2.3.12.	LUMINARIA LED REFLETOR RETANGULAR BIVOLT, LUZ BRANCA, 50 W - FORNECIMENTO E INSTALAÇÃO	UN	18,00
2.3.13.	FIXAÇÃO DE TUBOS HORIZONTAIS DE PVC, CPVC OU COBRE DIÂMETROS MENORES OU IGUAIS A 40 MM OU ELETROCALHAS ATÉ 150MM DE LARGURA, COM ABRAÇADEIRA METÁLICA RÍGIDA TIPO D 1/2, FIXADA EM PERFILADO EM LAJE. AF_05/2015	M	180,00
2.3.14.	DISJUNTOR TERMOMAGNÉTICO TRIPOLAR, CORRENTE NOMINAL DE 200A - FORNECIMENTO E INSTALAÇÃO. AF_10/2020	UN	1,00

São Sebastião da Amoreira / PR

**Local**

segunda-feira, 7 de agosto de 2023

**Data**

Documento assinado digitalmente



IVAN SATIHIRO TAGAMI

Data: 07/08/2023 11:32:48-0300

Verifique em <https://validar.iti.gov.br>

Responsável Técnico

**Nome: Ivan Satihiro Tagami****CREA/CAU: PR 104406/D****ART/RRT:**

Nº OPERAÇÃO 0	Nº SICONV 854093 / 2017	PROPONENTE / TOMADOR Prefeitura Municipal de São Sebastião da Amoreira
------------------	----------------------------	---

**APELIDO DO EMPREENDIMENTO / DESCRIÇÃO DO LOTE**  
REFORMA E REVITALIZAÇÃO DO CENTRO DE EVENTOS / Reforma e Revitalização do Centro de Eventos no Município de São Sebastião da

Conforme legislação tributária municipal, definir estimativa de percentual da base de cálculo para o ISS:	40,00%
Sobre a base de cálculo, definir a respectiva alíquota do ISS (entre 2% e 5%):	2,00%

**BDI 1**

**TIPO DE OBRA**  
Construção e Reforma de Edifícios

Itens	Siglas	% Adotado
Administração Central	AC	5,50%
Seguro e Garantia	SG	1,00%
Risco	R	1,27%
Despesas Financeiras	DF	1,39%
Lucro	L	8,96%
Tributos (impostos COFINS 3%, e PIS 0,65%)	CP	3,65%
Tributos (ISS, variável de acordo com o município)	ISS	0,80%
Tributos (Contribuição Previdenciária sobre a Receita Bruta - 0% ou 4,5% - Desoneração)	CPRB	0,00%
BDI SEM desoneração (Fórmula Acórdão TCU)	BDI PAD	<b>24,60%</b>

Os valores de BDI foram calculados com o emprego da fórmula:

$$BDI = \frac{(1+AC + S + R + G) * (1 + DF) * (1+L)}{(1-CP-ISS-CRPB)} - 1$$

Declaro para os devidos fins que, conforme legislação tributária municipal, a base de cálculo deste tipo de obra corresponde à 40%, com a respectiva alíquota de 2%.

Declaro para os devidos fins que o regime de Contribuição Previdenciária sobre a Receita Bruta adotado para elaboração do orçamento foi SEM Desoneração, e que esta é a alternativa mais adequada para a Administração Pública.

Observações:

São Sebastião da Amoreira / PR  
Local

segunda-feira, 7 de agosto de 2023  
Data

Documento assinado digitalmente  
gov.br IVAN SATIHIRO TAGAMI  
Data: 07/08/2023 11:32:48-0300  
Verifique em <https://validar.iti.gov.br>

Responsável Técnico  
Nome: Ivan Satihiro Tagami  
CREA/CAU: PR 104406/D

Nº OPERAÇÃO 0	Nº SICONV 854093 / 2017	PROPONENTE / TOMADOR Prefeitura Municipal de São Sebastião da Amoreira
------------------	----------------------------	---

<b>APELIDO DO EMPREENDIMENTO / DESCRIÇÃO DO LOTE</b>
REFORMA E REVITALIZAÇÃO DO CENTRO DE EVENTOS / Reforma e Revitalização do Centro de Eventos no Município de São Sebastião da

Conforme legislação tributária municipal, definir estimativa de percentual da base de cálculo para o ISS:	40,00%
Sobre a base de cálculo, definir a respectiva alíquota do ISS (entre 2% e 5%):	2,00%

ART/RRT: 0

### BDI 2

<b>TIPO DE OBRA</b> (SELECIONAR)
-------------------------------------

Itens	Siglas	% Adotado
Administração Central	AC	
Seguro e Garantia	SG	
Risco	R	
Despesas Financeiras	DF	
Lucro	L	
Tributos (impostos COFINS 3%, e PIS 0,65%)	CP	
Tributos (ISS, variável de acordo com o município)	ISS	0,00%
Tributos (Contribuição Previdenciária sobre a Receita Bruta - 0% ou 4,5% - Desoneração)	CPRB	0,00%
BDI SEM desoneração (Fórmula Acórdão TCU)	BDI PAD	0,00%

#N/D #N/D

Os valores de BDI foram calculados com o emprego da fórmula:

$$BDI = \frac{(1+AC + S + R + G)*(1 + DF)*(1+L)}{(1-CP-ISS-CRPB)} - 1$$

Declaro para os devidos fins que, conforme legislação tributária municipal, a base de cálculo deste tipo de obra corresponde à 40%, com a respectiva alíquota de 2%.

Declaro para os devidos fins que o regime de Contribuição Previdenciária sobre a Receita Bruta adotado para elaboração do orçamento foi SEM Desoneração, e que esta é a alternativa mais adequada para a Administração Pública.

Observações:

São Sebastião da Amoreira / PR  
Local

segunda-feira, 7 de agosto de 2023  
Data

Responsável Técnico

Nº OPERAÇÃO 0	Nº SICONV 854093 / 2017	PROPONENTE / TOMADOR Prefeitura Municipal de São Sebastião da Amoreira
------------------	----------------------------	---

<b>APELIDO DO EMPREENDIMENTO / DESCRIÇÃO DO LOTE</b> REFORMA E REVITALIZAÇÃO DO CENTRO DE EVENTOS / Reforma e Revitalização do Centro de Eventos no Município de São Sebastião da
--

Conforme legislação tributária municipal, definir estimativa de percentual da base de cálculo para o ISS:	40,00%
Sobre a base de cálculo, definir a respectiva alíquota do ISS (entre 2% e 5%):	2,00%

Nome: Ivan Satihiro Tagami  
 CREA/CAU: PR 104406/D  
 ART/RRT: 0

### BDI 3

#### TIPO DE OBRA (SELECIONAR)

Itens	Siglas	% Adotado
Administração Central	AC	
Seguro e Garantia	SG	
Risco	R	
Despesas Financeiras	DF	
Lucro	L	
Tributos (impostos COFINS 3%, e PIS 0,65%)	CP	
Tributos (ISS, variável de acordo com o município)	ISS	0,00%
Tributos (Contribuição Previdenciária sobre a Receita Bruta - 0% ou 4,5% - Desoneração)	CPRB	0,00%
BDI SEM desoneração (Fórmula Acórdão TCU)	BDI PAD	<b>0,00%</b>

#N/D #N/D

Os valores de BDI foram calculados com o emprego da fórmula:

$$BDI = \frac{(1+AC + S + R + G)*(1 + DF)*(1+L)}{(1-CP-ISS-CRPB)} - 1$$

Declaro para os devidos fins que, conforme legislação tributária municipal, a base de cálculo deste tipo de obra corresponde à 40%, com a respectiva alíquota de 2%.

Declaro para os devidos fins que o regime de Contribuição Previdenciária sobre a Receita Bruta adotado para elaboração do orçamento foi SEM Desoneração, e que esta é a alternativa mais adequada para a Administração Pública.

Observações:

São Sebastião da Amoreira / PR  
Local

segunda-feira, 7 de agosto de 2023  
Data

<b>Nº OPERAÇÃO</b> 0	<b>Nº SICONV</b> 854093 / 2017	<b>PROPONENTE / TOMADOR</b> Prefeitura Municipal de São Sebastião da Amoreira
-------------------------	-----------------------------------	--

**APELIDO DO EMPREENDIMENTO / DESCRIÇÃO DO LOTE**

REFORMA E REVITALIZAÇÃO DO CENTRO DE EVENTOS / Reforma e Revitalização do Centro de Eventos no Município de São Sebastião da

Conforme legislação tributária municipal, definir estimativa de percentual da base de cálculo para o ISS:	40,00%
Sobre a base de cálculo, definir a respectiva alíquota do ISS (entre 2% e 5%):	2,00%

Responsável Técnico

**Nome:** Ivan Satihiro Tagami**CREA/CAU:** PR 104406/D**ART/RRT:** 0



1. Responsável Técnico

**IVAN SATIHIRO TAGAMI**

Título profissional:

**ENGENHEIRO CIVIL**

RNP: **1707515140**

Carteira: **PR-104407/D**

2. Dados do Contrato

Contratante: **PREFEITURA MUNICIPAL DE SÃO SEBASTIÃO DA AMOREIRA**

CNPJ: **76.290.659/0001-91**

RUA PAPA JOÃO XXIII, 1086

CENTRO - SAO SEBASTIAO DA AMOREIRA/PR 86240-000

Contrato: (Sem número)

Celebrado em: 24/06/2020

Valor: R\$ 0,00

Tipo de contratante: Pessoa Jurídica (Direito Público) brasileira

Ação Institucional: Órgão Público (Servidor/Empregado)

3. Dados da Obra/Serviço

AVENIDA MILTON SEBASTIÃO BARBOSA, S/N

CENTRO DE EVENTOS JARDIM BOA VISTA - SAO SEBASTIAO DA AMOREIRA/PR 86240-000

Data de Início: 01/07/2023

Previsão de término: 01/09/2023

Coordenadas Geográficas: -23,453869 x -50,765602

Finalidade: Cultural

Proprietário: PREFEITURA MUNICIPAL DE SÃO SEBASTIÃO DA AMOREIRA

CNPJ: **76.290.659/0001-91**

4. Atividade Técnica

[Elaboração de orçamento, Fiscalização de obra] *de edificação em materiais mistos*

Quantidade  
1000,00

Unidade  
M2

Após a conclusão das atividades técnicas o profissional deverá proceder a baixa desta ART

5. Observações

Atualiza orçamento, cronograma e fiscalização -Reforma e revitalização Centro de Eventos CR 854093/2017/MTUR

6. Declarações

**Acessibilidade:** Declara a aplicabilidade das regras de acessibilidade previstas nas normas técnicas da ABNT, na legislação específica e no Decreto nº 5.296, de 2 de dezembro de 2004, às atividades profissionais acima relacionadas.

7. Assinaturas

Documento assinado eletronicamente por IVAN SATIHIRO TAGAMI, registro Crea-PR PR-104407/D, na área restrita do profissional com uso de login e senha, na data 14/08/2023 e hora 09h17.

PREFEITURA MUNICIPAL DE SÃO SEBASTIÃO DA AMOREIRA - CNPJ: 76.290.659/0001-91

8. Informações

- A ART é válida somente quando quitada, conforme informações no rodapé deste formulário ou conferência no site [www.crea-pr.org.br](http://www.crea-pr.org.br).
- A autenticidade deste documento pode ser verificada no site [www.crea-pr.org.br](http://www.crea-pr.org.br) ou [www.confrea.org.br](http://www.confrea.org.br)
- A guarda da via assinada da ART será de responsabilidade do profissional e do contratante com o objetivo de documentar o vínculo contratual.

Acesso nosso site [www.crea-pr.org.br](http://www.crea-pr.org.br)

Central de atendimento: 0800 041 0067



**CREA-PR**  
Conselho Regional de Engenharia  
e Agronomia do Paraná

Registrada em : 14/08/2023

ART Isenta



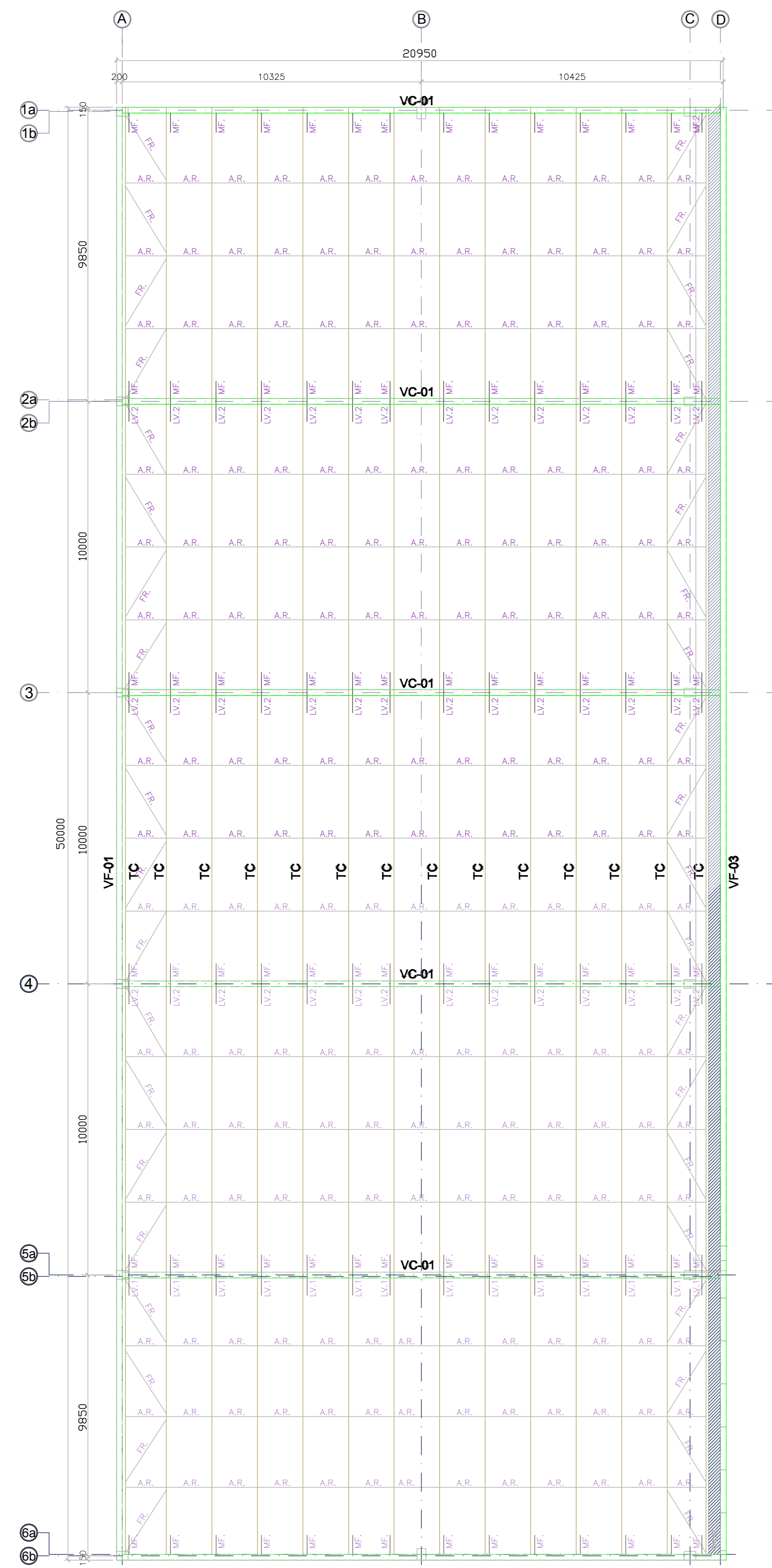

PLANTA DE COBERTURA  
ESTRUTURA METÁLICA  
ESCALA 1:100

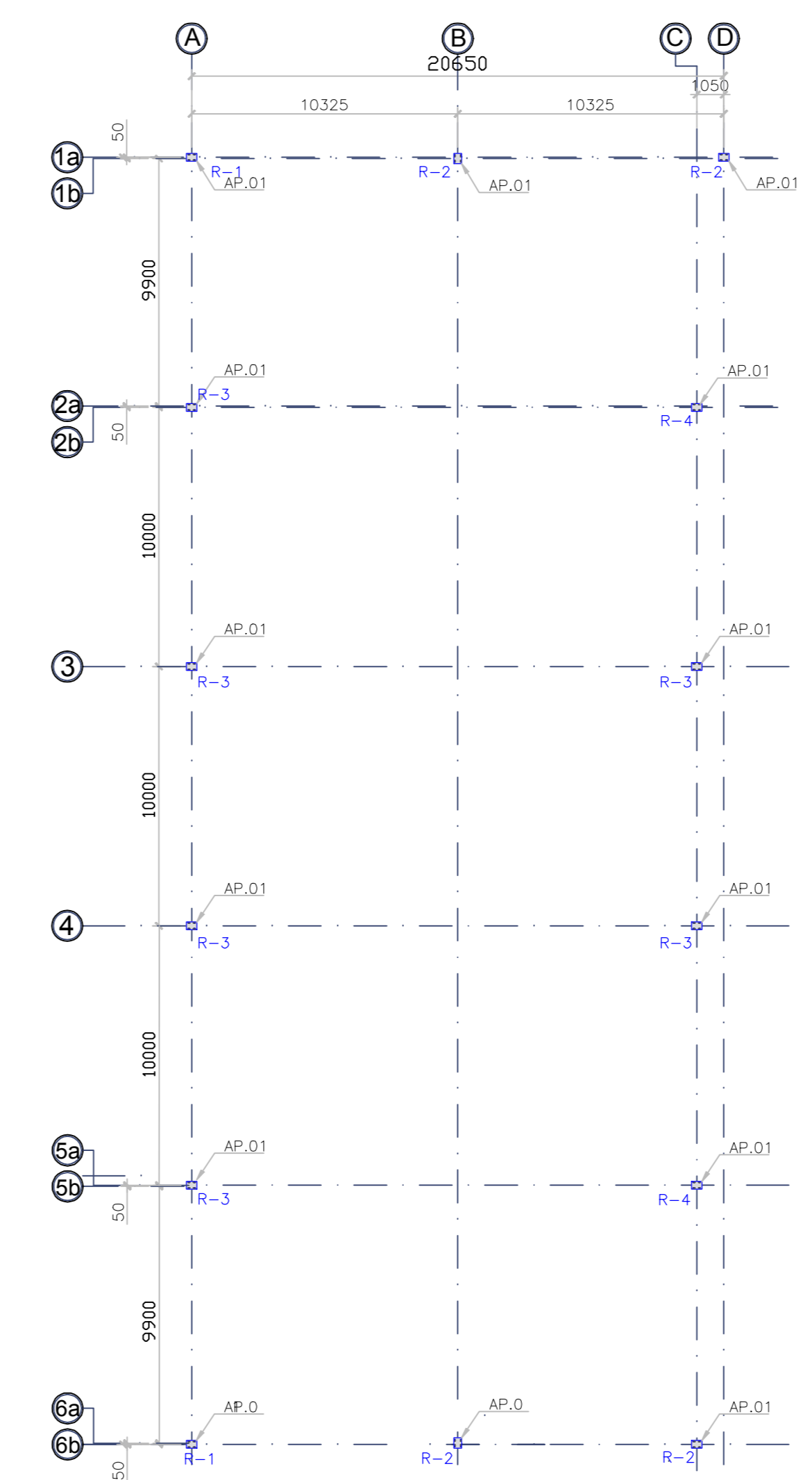

PLANTA DE LOCAÇÃO  
EIXO DE LOCAÇÃO DOS INSERTS  
ESCALA 1:200

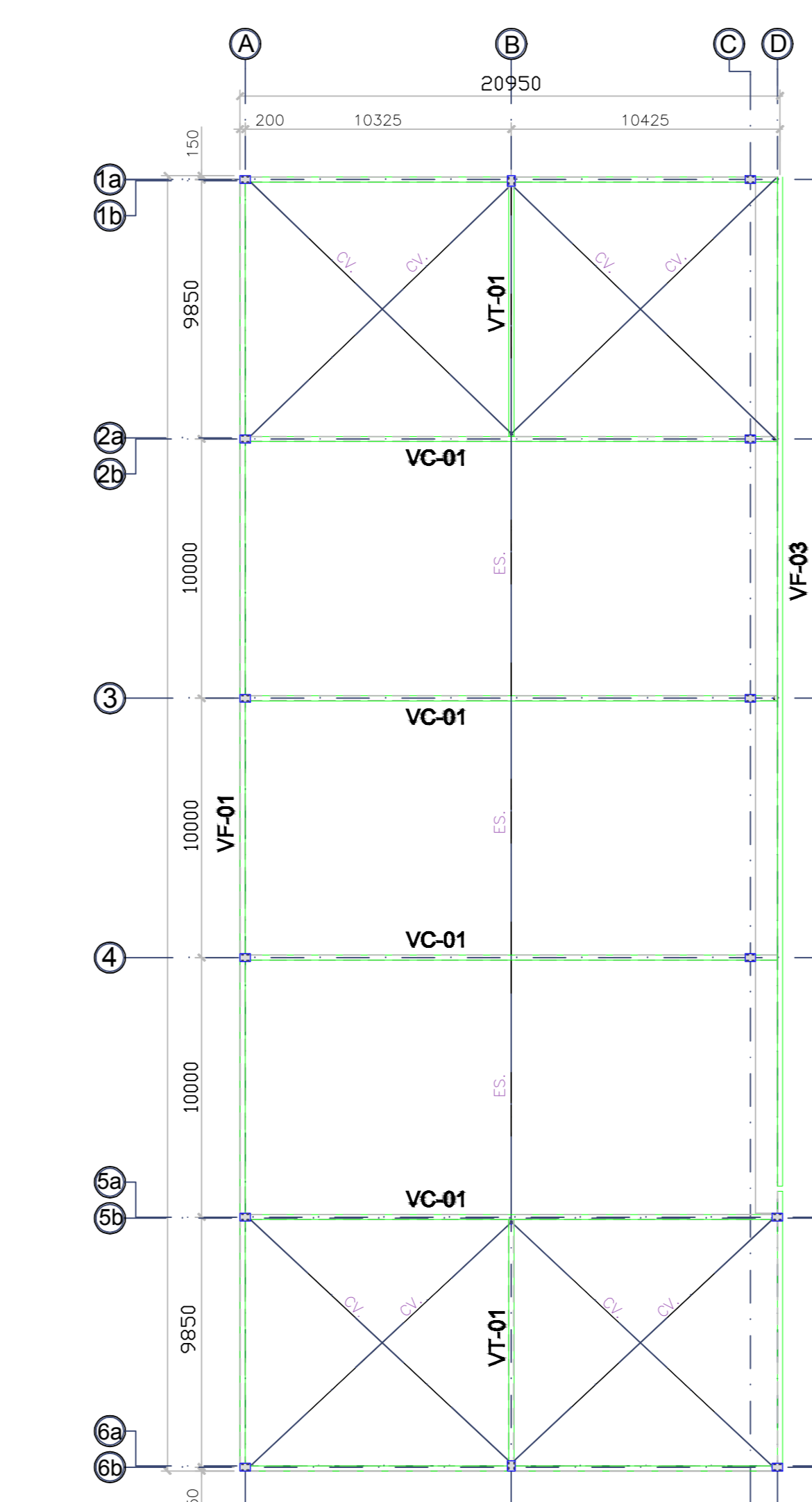

PLANTA DE COBERTURA  
CONTRAVENTAMENTOS

Reações no Apoio das Tesouras Metálicas				
Ações simples, sem majoração ou combinação				
Apoio	Hipótese	Rz (Vertical) (tf)	Rx (Horizontal) (tf)	Ry (Horizontal) (tf)
R-1	PP	+ 0,50	-	-
	SC	+ 0,63	-	-
	AC	+ 0,63	-	-
R-2	VT	- 2,50	+/- 1,00	+/- 1,00
	PP	+ 1,00	-	-
	SC	+ 1,25	-	-
R-3	AC	+ 1,25	-	-
	VT	- 5,00	+/- 1,50	+/- 1,50
	PP	+ 2,10	-	-
R-4	SC	+ 2,63	-	-
	AC	+ 2,63	-	-
	VT	- 10,50	+/- 3,00	+/- 3,00
	PP	+ 2,50	-	-

NOTAS GERAIS

- 01) As cotas estão expressas em milímetros. Exceto onde indicado.
- 02) Conferir todas as medidas, níveis, locações e esquadros em obra.
- 03) A solda, quando pertinente, deverá ser executada em toda área de contorno das peças que serão ligadas, a espessura da solda deve ser no mínimo igual a espessura da chapa mais fina.
- 04) As soldas que por ventura venham ser executadas em campo, deverão receber proteção igual ao especificado durante a fabricação, utilizando o mesmo fundo e acabamento, com as mesmas espessuras mínimas.
- 05) Os quantitativos da lista de materiais são baseados nos comprimentos e pesos teóricos das peças. A responsabilidade pelo quantitativo final será do fabricante/contratante.
- 06) Cálculo e detalhamento das peças metálicas de acordo com a norma NBR8800.
- 07) Especificações de material para os elementos metálicos segundo lista de materiais.
- 08) A fabricação e a montagem das estruturas metálicas deverão estar de acordo com as normas brasileiras NBR8800/2008 e NBR-14732/2010.
- 09) Utilizar parafusos galvanizados aço ASTM A325 (exceto quando indicado) com arruelas. Os parafusos de alta resistência deverão ser torquados conforme especificação da norma brasileira NBR8800.

Especificação de material (tipo aço) para os elementos metálicos:

- 01) Perfil Laminado "V" - ASTM A572 Gr50
- 02) Perfil Laminado "L" - ASTM A36
- 03) Perfil Dobrado - ASTM A36
- 04) Barra Redonda - ASTM A36
- 05) Chapa - ASTM A36
- 06) Utilizar solda eletrodo E7013, padrão AWS.

Proteção / Pintura

1. Limpeza Manual
  2. Decapante
  3. 1 Demão de zarcão
  4. 1 Demão de esmalte sintético com 60 micras
- Verificar cor conforme Acústico

PROJETO ESTRUTURAL 01/03

CONSTRUÇÃO DE UM PAVILHÃO EM ESTRUTURA METÁLICA

ENDEREÇO: AVENIDA BELMIRO LOURENÇO DE GOUVEIA, Nº 1000 - JARDIM BELMIRO - SÃO SEBASTIÃO DA AMOREIRA - PR

MUNICÍPIO DE SÃO SEBASTIÃO DA AMOREIRA

ÁREA:	DECLARO QUE A APROVAÇÃO DO PROJETO NÃO MINUIA NO RECONHECIMENTO POR PARTE DA PREFEITURA DO DIREITO DE PROPRIEDADE DO TERRENO
- DO TERRENO: 72.712,88 M <sup>2</sup>	
- ÁREA EXISTENTE: 2.854,88 M <sup>2</sup>	
- ÁREA A DEMOLIR: 1.426,07 M <sup>2</sup>	
- ÁREA A CONSTRUIR: 1.000,00 M <sup>2</sup>	
- ÁREA TOTAL: 2.229,80 M <sup>2</sup>	



AUTOR DO PROJETO:  
RICARDO TAKEO HAMADA - ENG. - CIVIL  
CREA Nº: 124.862/0

RESPONSÁVEL TÉCNICO PELA EXECUÇÃO DA OBRA:  
RICARDO TAKEO HAMADA - ENG. - CIVIL  
CREA Nº: 124.862/0

AUTENTICAÇÕES:

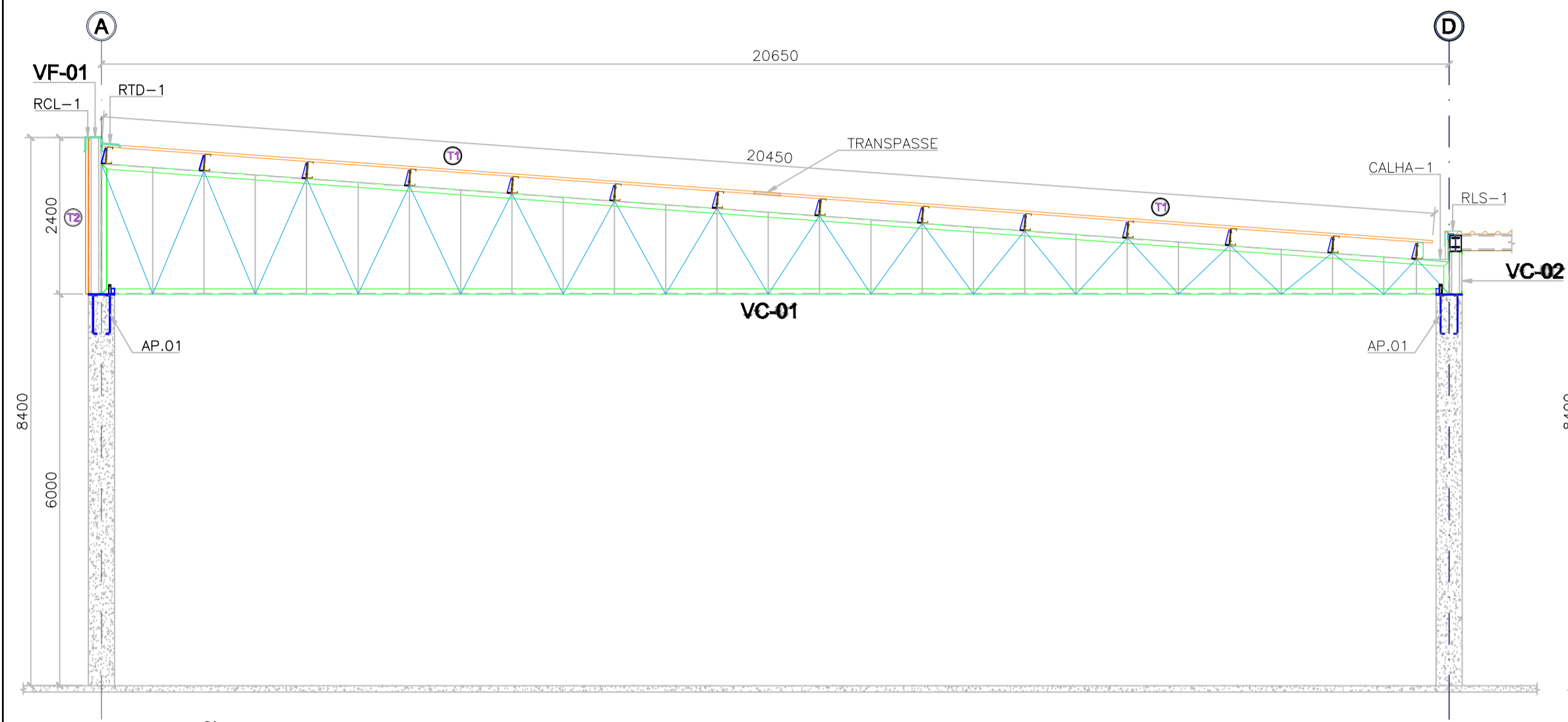

ELEVAÇÃO - EIXOS 2b e 5a  
VIGAS DE COBERTURA VC-01  
ESCALA 1:75

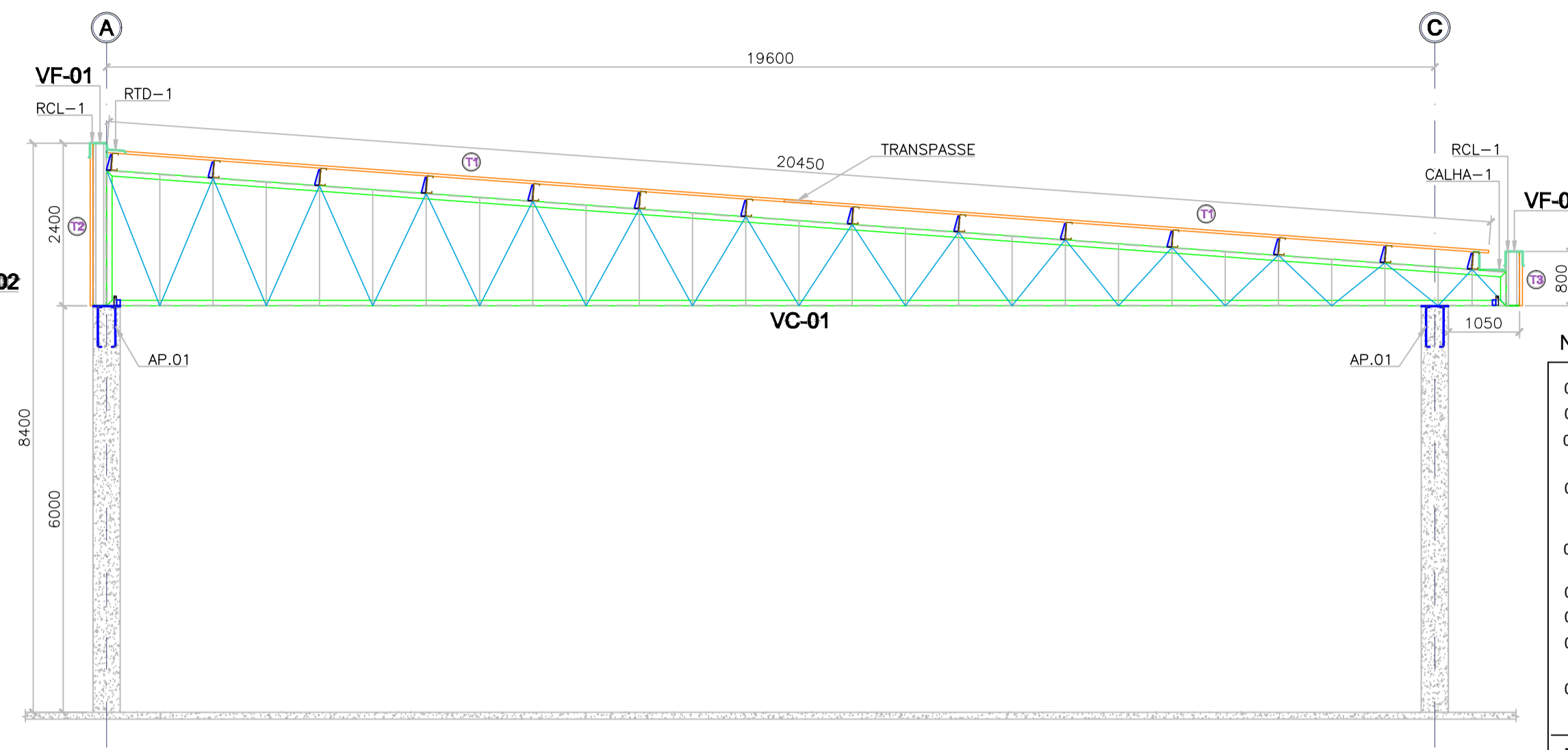

ELEVAÇÃO - EIXOS 3 à 4  
VIGAS DE COBERTURA VC-01  
ESCALA 1:75

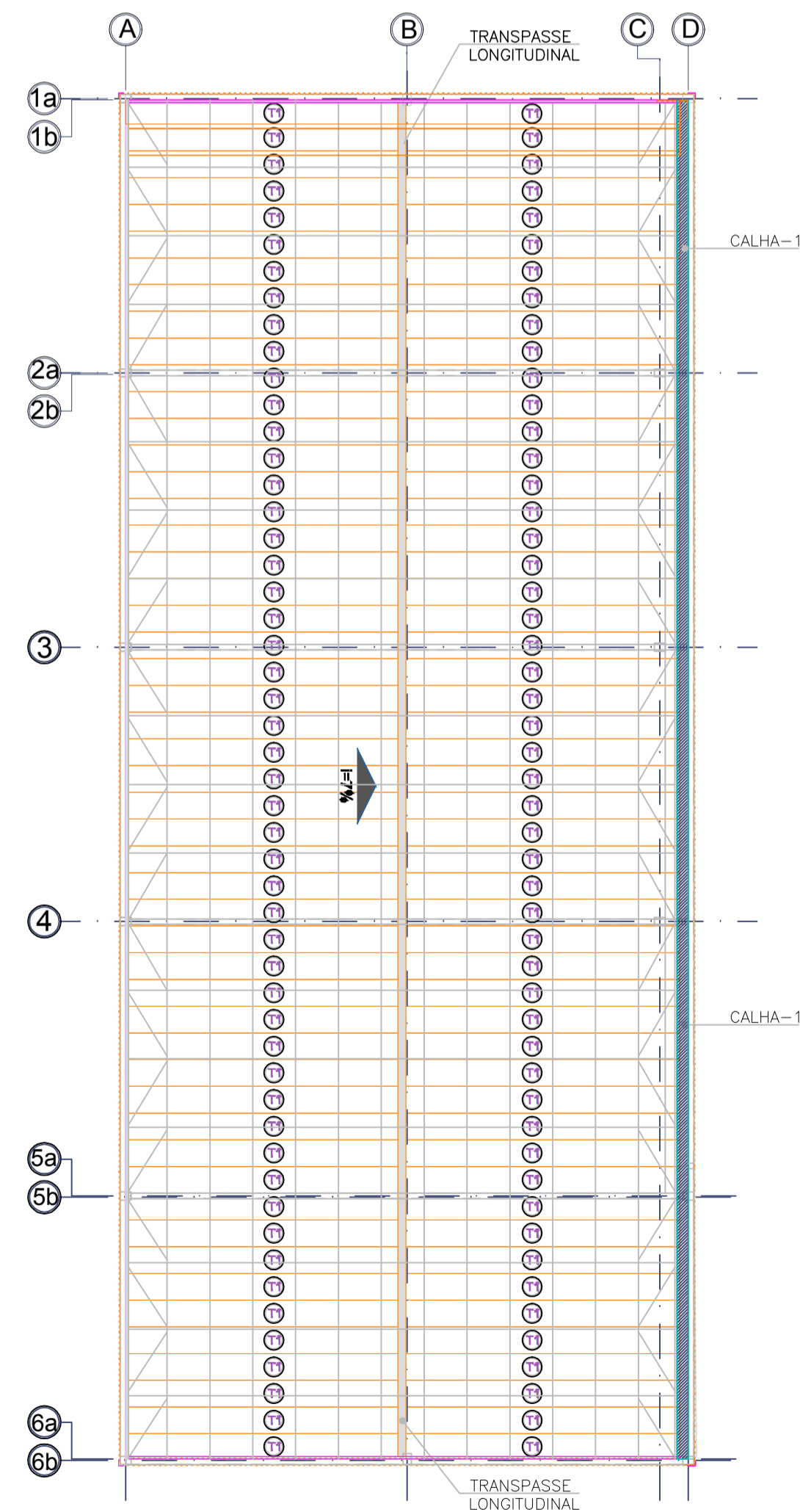

PLANTA DE FECHAMENTO DA COBERTURA  
FECHAMENTO EM TELHA METÁLICA AT40/980  
ESCALA 1:200

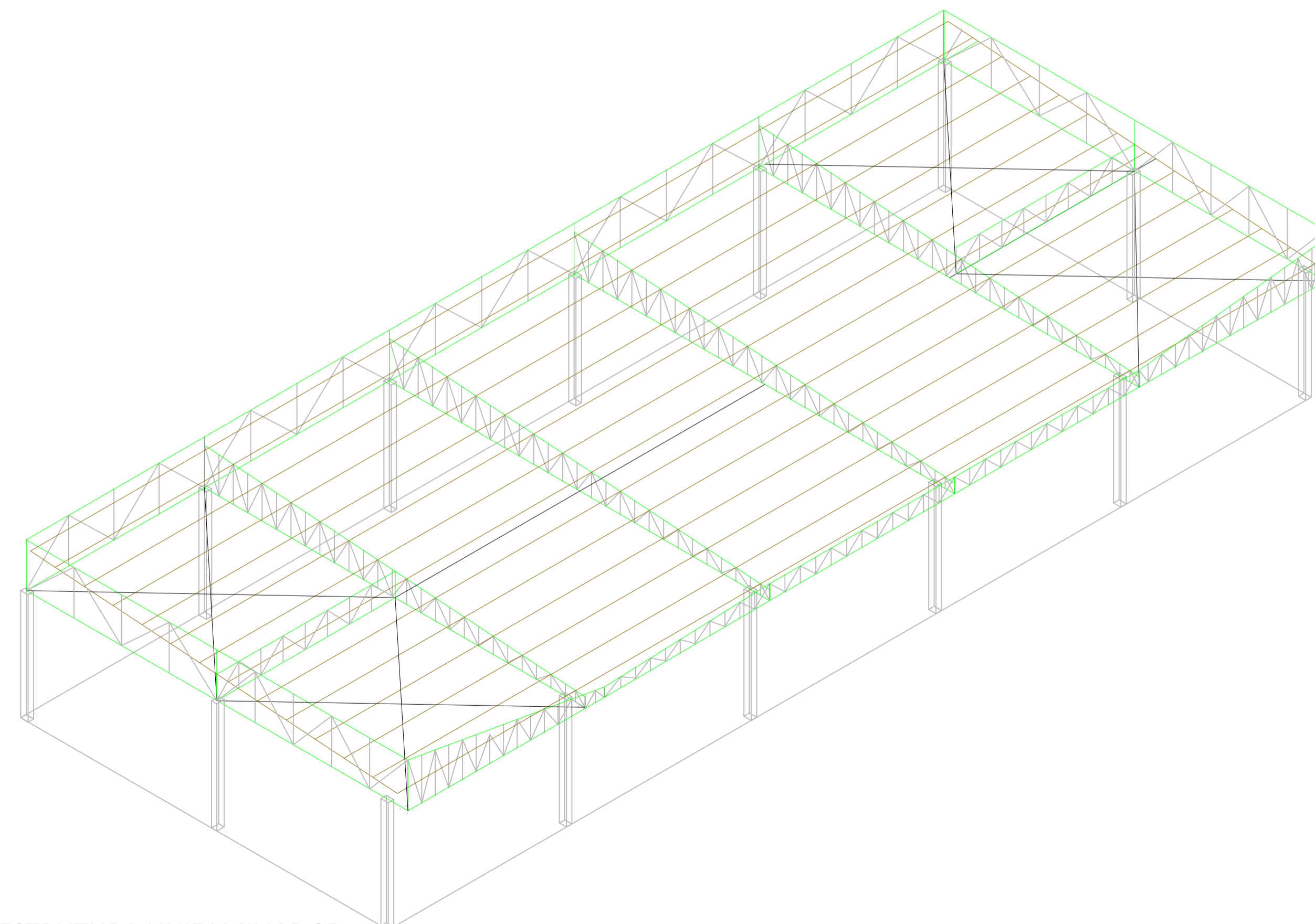

ESTRUTURA UNIFAMILIAR 3D  
SEM ESCALA

NOTAS GERAIS

- 01) As cotas estão expressas em milímetros. Exceto onde indicado.
- 02) Conferir todas as medidas, níveis, locações e esquadros em obra.
- 03) A solda, quando pertinente, deverá ser executada em toda área de contorno das peças que serão ligadas; a espessura do filete deve ser no mínimo igual a espessura da chapa mais fina.
- 04) As soldas que por ventura venham ser executadas em campo, deverão receber proteção igual ao especificado durante a fabricação, utilizando o mesmo fundo e acabamento, com as mesmas espessuras mínimas.
- 05) Os quantitativos da lista de materiais são baseados nos comprimentos e pesos teóricos das peças. A responsabilidade pelo quantitativo final será do fabricante/contratante.
- 06) Cálculo e detalhamento das peças metálicas de acordo com a norma NBR8800.
- 07) Especificações de material para os elementos metálicos segundo lista de materiais.
- 08) A fabricação e a montagem das estruturas metálicas deverão estar de acordo com as normas brasileiras NBR8800/2008 e NBR14762/2010.
- 09) Utilizar parafusos galvanizados aço ASTM-A325 (exceto quando indicado) com arruelas. Os parafusos de alta resistência deverão ser torquados conforme especificação da norma brasileira NBR8800.

Especificação de material (tipo aço) para os elementos metálicos:

- |                                     |  |
|-------------------------------------|--|
| 01) Perfil Laminado "V" - A572 Gr50 | 04) Barra Redonda - Astm A36                   |
| 02) Perfil Laminado "L" - Astm A36  | 05) Chaparia - Astm A36                        |
| 03) Perfil Dobrado - Astm A36       | 06) Utilizar solda eletrodo E7013, padrão AWS. |

Proteção / Pintura

1. Limpeza Manual
  2. Decapante
  3. 1 Demão de zardco
  4. 1 Demão de esmalte sintético com 60 micras
- Verificar cor conforme Arquitetônico

REFERÊNCIA: PROJETO ESTRUTURAL FOLHA Nº 02/03

OBRA: CONSTRUÇÃO DE UM PAVILHÃO EM ESTRUTURA METÁLICA

ENDEREÇO: AVENIDA BELMIRO LOURENÇO DE GOUVEIA MUNICÍPIO: SÃO SEBASTIÃO DA AMOREIRA ESTADO: PR

PROPRIETÁRIO: MUNICÍPIO DE SÃO SEBASTIÃO DA AMOREIRA

ÁREAS:	
- DO TERRENO	72.712,98 M2
- ÁREA EXISTENTE	2.654,66 M2
- ÁREA A DEMOLIR	1.425,07 M2
- ÁREA A CONSTRUIR	1.000,00 M2
- ÁREA TOTAL	2.229,59 M2

DECLARO QUE A APROVAÇÃO DO PROJETO NÃO IMPLICA NO RECONHECIMENTO POR PARTE DA PREFEITURA DO DIREITO DE PROPRIEDADE DO TERRENO.



PROPRIETÁRIO: MUNICÍPIO DE SÃO SEBASTIÃO DA AMOREIRA

AUTOR DO PROJETO: RICARDO TAKEO HAMADA - ENG. - CIVIL CREA SP - 124.562-D

RESPONSÁVEL TÉCNICO PELA EXECUÇÃO DA OBRA: RICARDO TAKEO HAMADA - ENG. - CIVIL CREA SP - 124.562-D

AUTENTICAÇÕES:

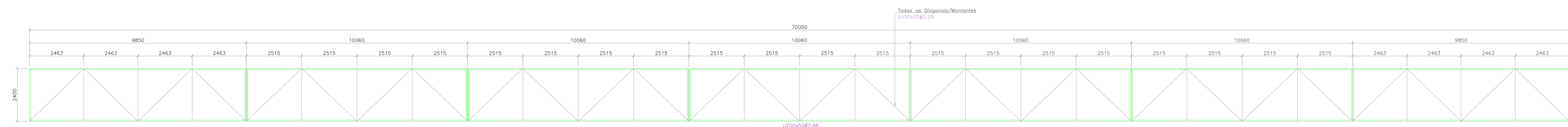

VF - 01 (1x)  
VIGA DE FECHAMENTO  
ESCALA 1:75

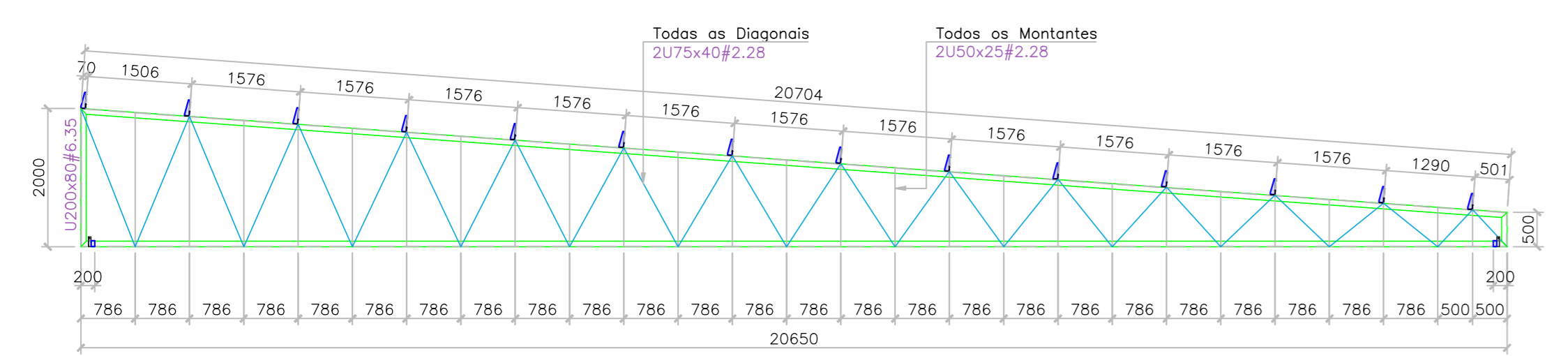

VC - 01 (6x)  
VIGA DE COBERTURA  
ESCALA 1:75

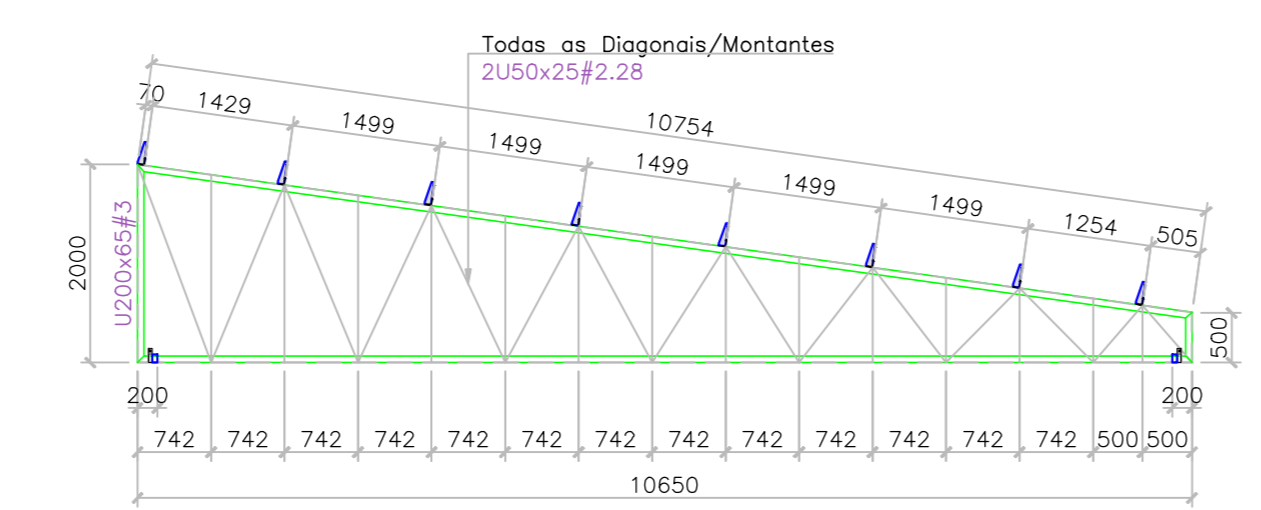

VC - 02 (8x)  
VIGA DE COBERTURA  
ESCALA 1:75

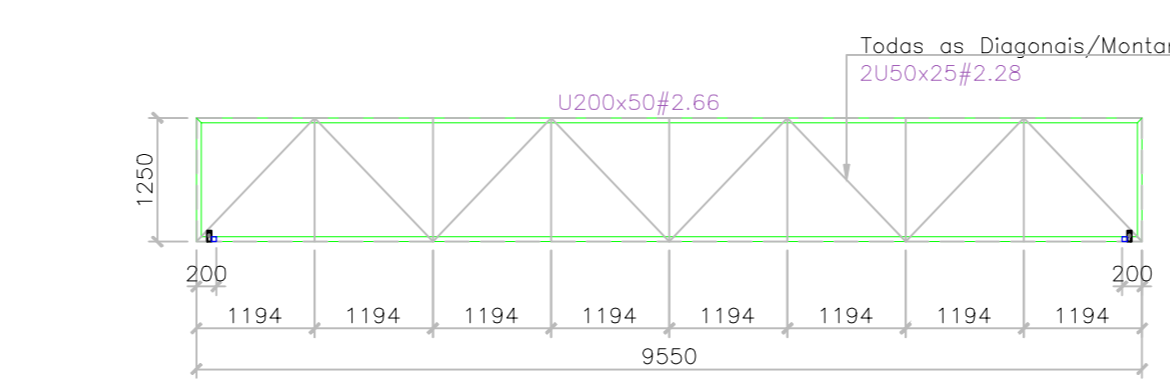

VT - 01 (2x)  
VIGA DE TRAVAMENTO  
ESCALA 1:75

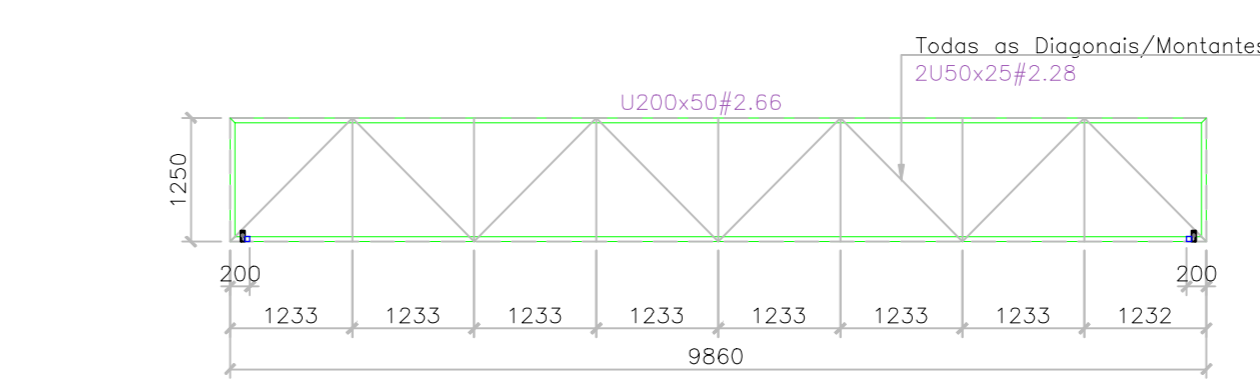

VT - 02 (1x)  
VIGA DE TRAVAMENTO  
ESCALA 1:75

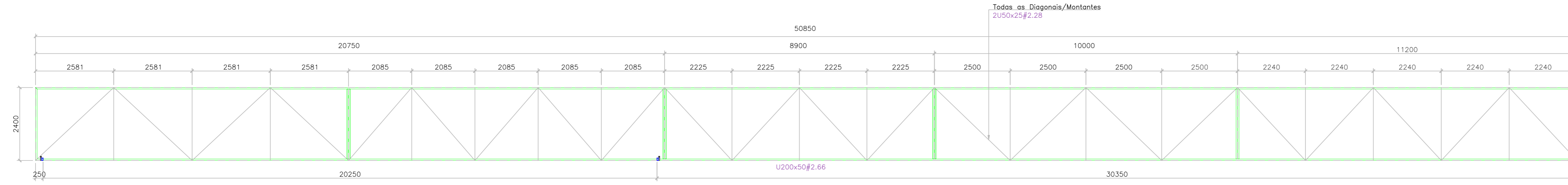

VF - 02 (2x)  
VIGA DE FECHAMENTO  
ESCALA 1:75

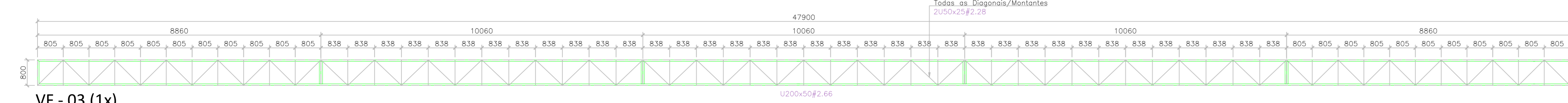

VF - 03 (1x)  
VIGA DE FECHAMENTO  
ESCALA 1:75

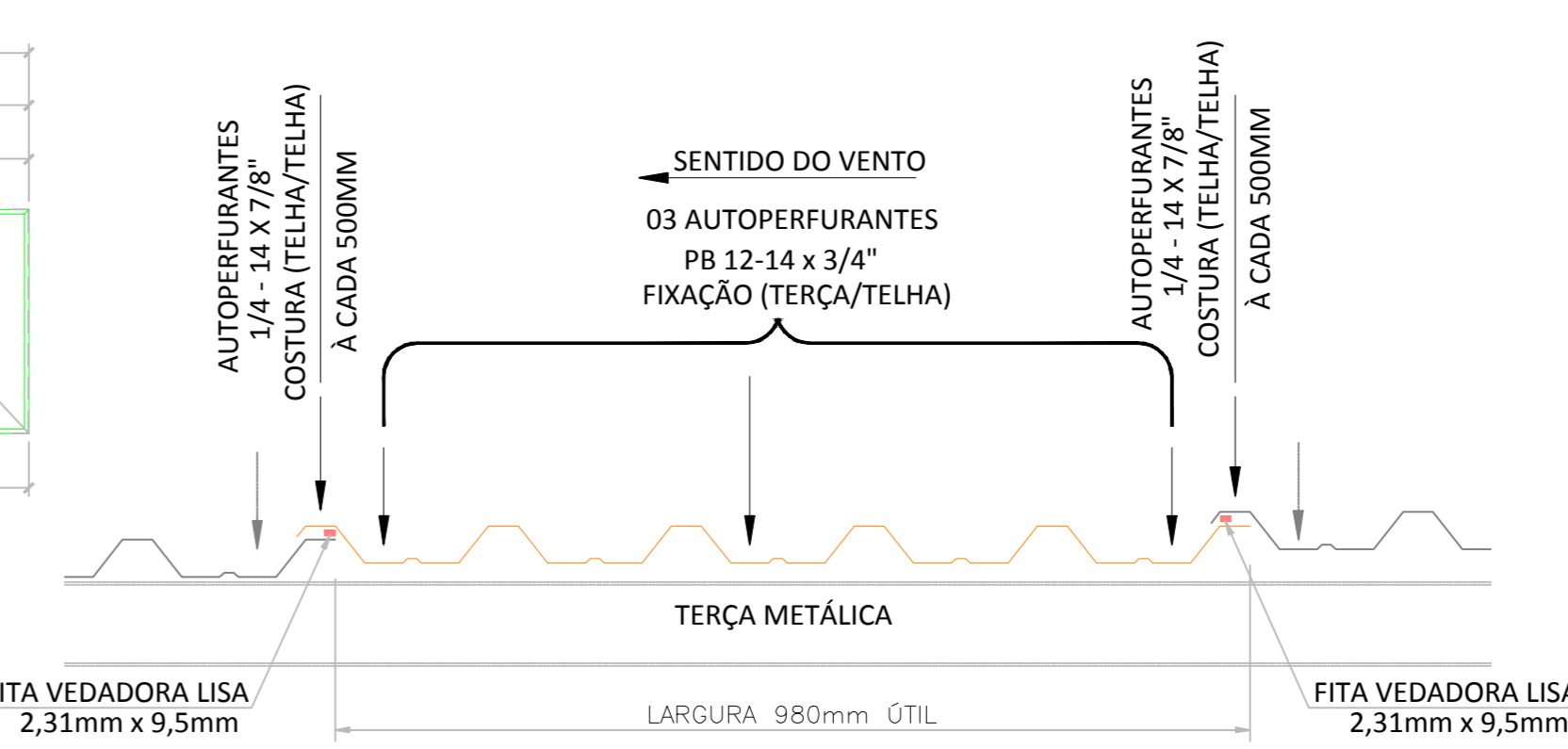

NOTA:  
a) APLICAR FITA VEDADORA NAS SOBREPÓSICOES TRANSVERSAIS E LONGITUDINAIS  
b) TRANSPASSE LONGITUDINAL NO MÍNIMO 300mm.

DETALHE TÍPICO - TELHA AT40/980  
TELHA TRAPEZOIDAL ESP=0,50mm- LARGURA ÚTIL 980mm  
ESCALA 1:10

DET. TIP. LUVA - LV.1  
ESCALA 1:15

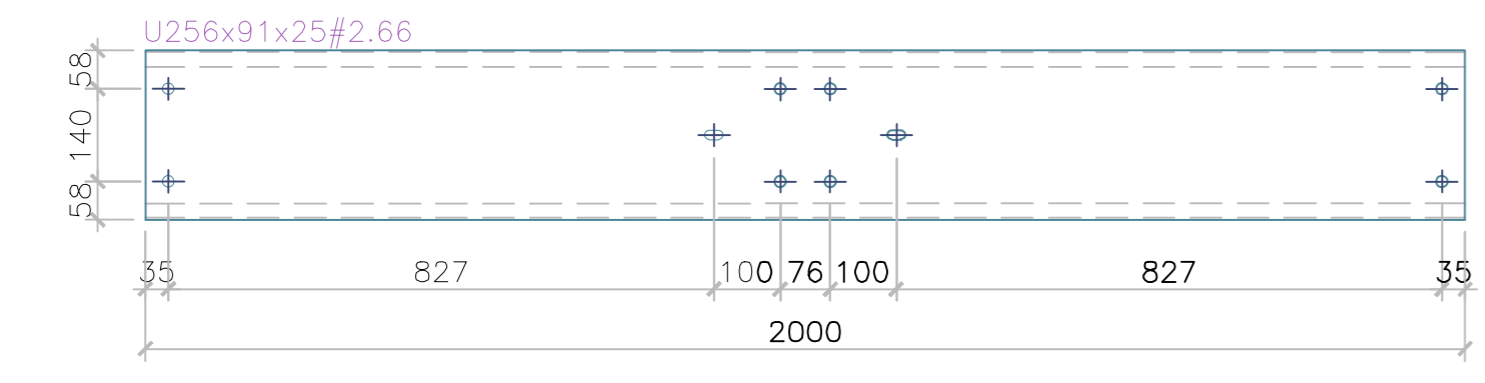

DET. TIP. LUVA - LV.2  
ESCALA 1:15

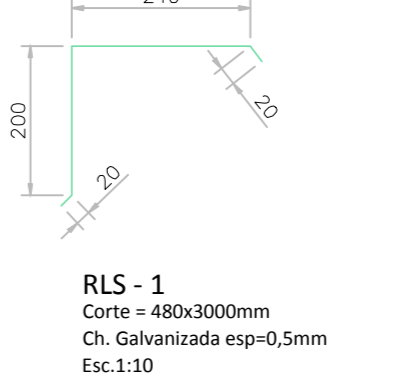
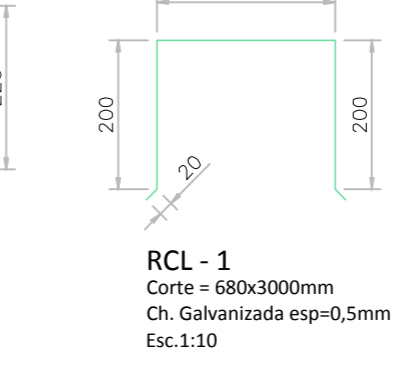
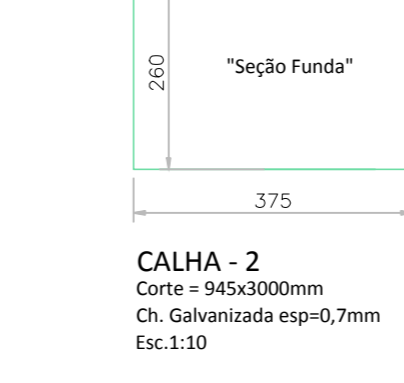
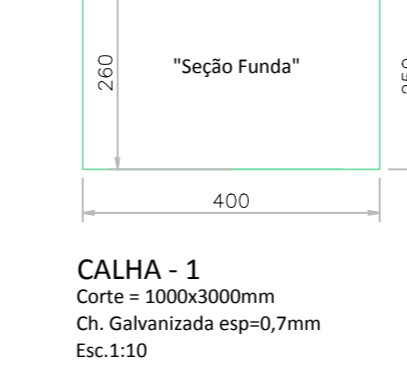
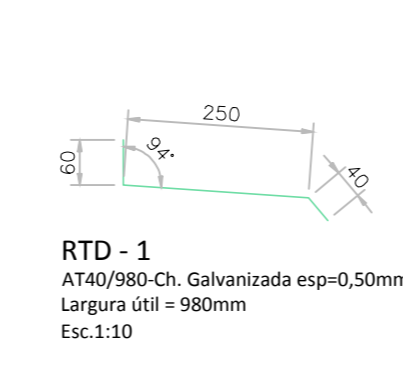
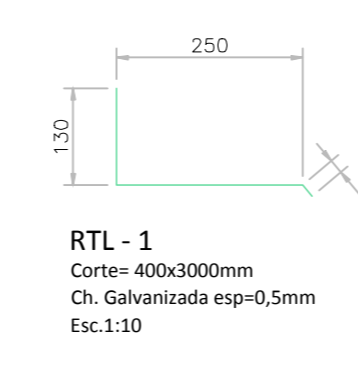
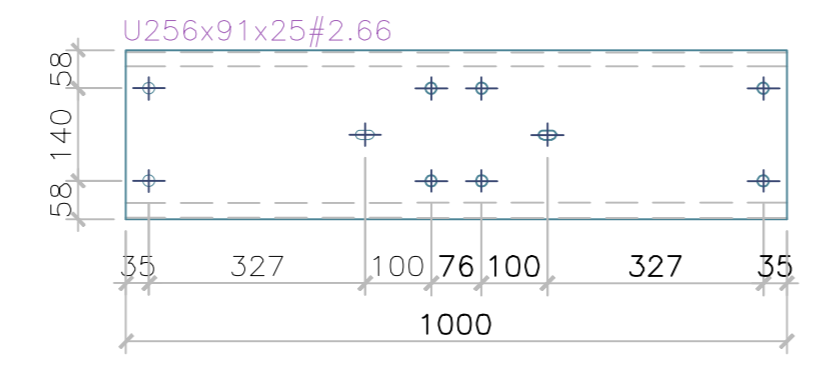

DET. TIP. MÃO FRANCESA - M.F.  
ESCALA 1:25

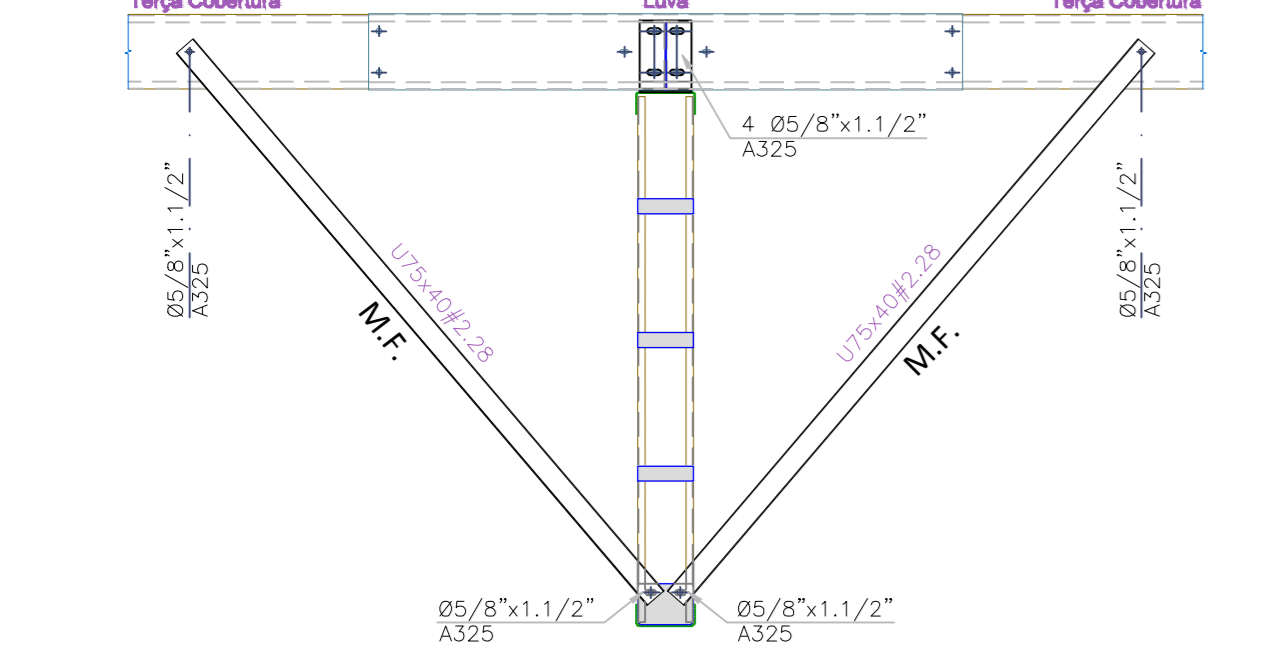

DET. TIP. FRECHAL - FR.  
ESCALA 1:10

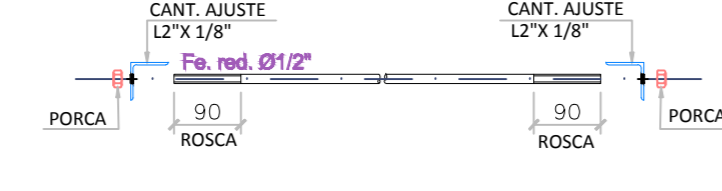

DET. TIP. CONTRAVENTAMENTO-CV.  
/ ESTICADOR - ES.  
ESCALA 1:10

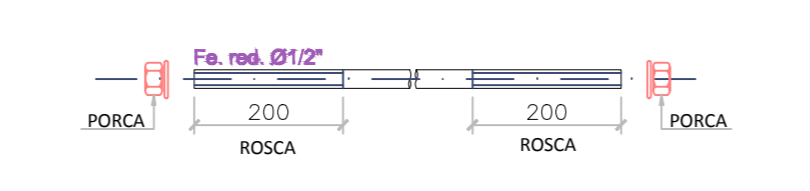

DET. TIP. AGULHA RÍGIDA - A.R.  
ESCALA 1:10

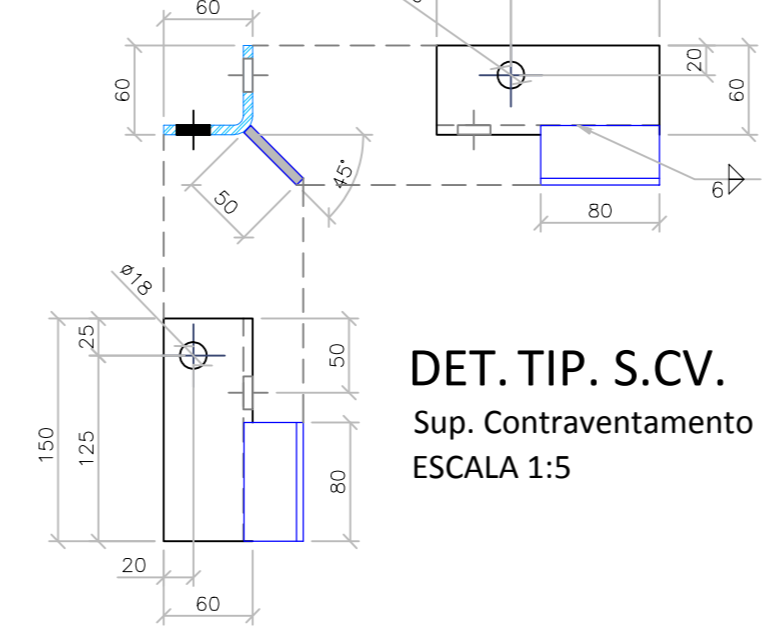
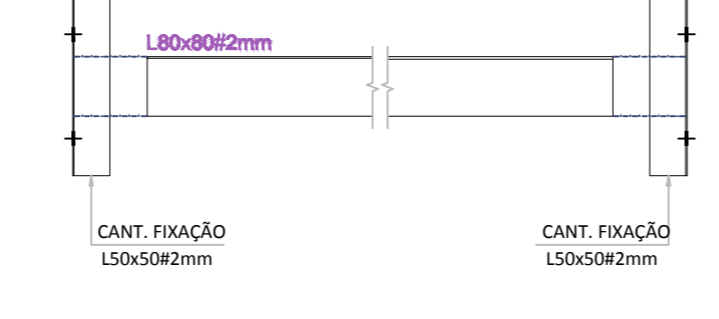

DET. TIP. S.C.V.  
Sup. Contraventamento  
ESCALA 1:5

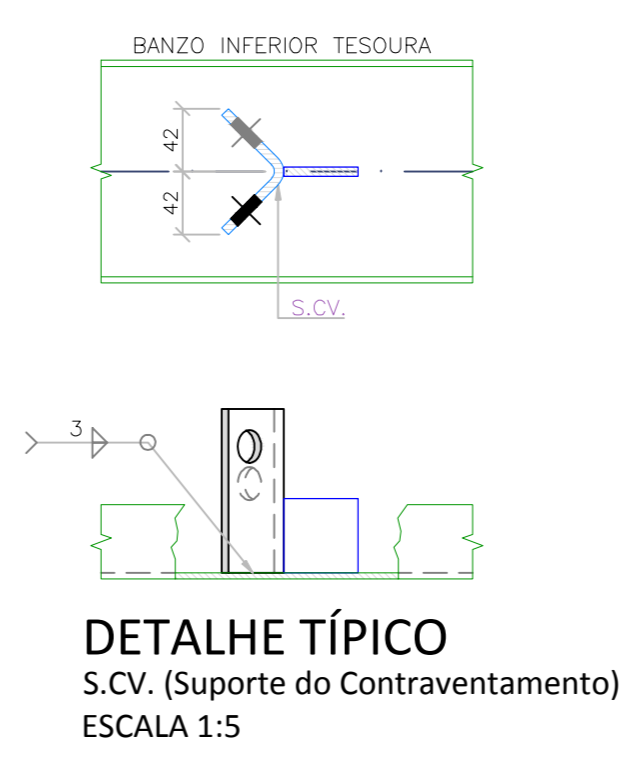

DETALHE TÍPICO  
S.C.V. (suporte do Contraventamento)  
ESCALA 1:5

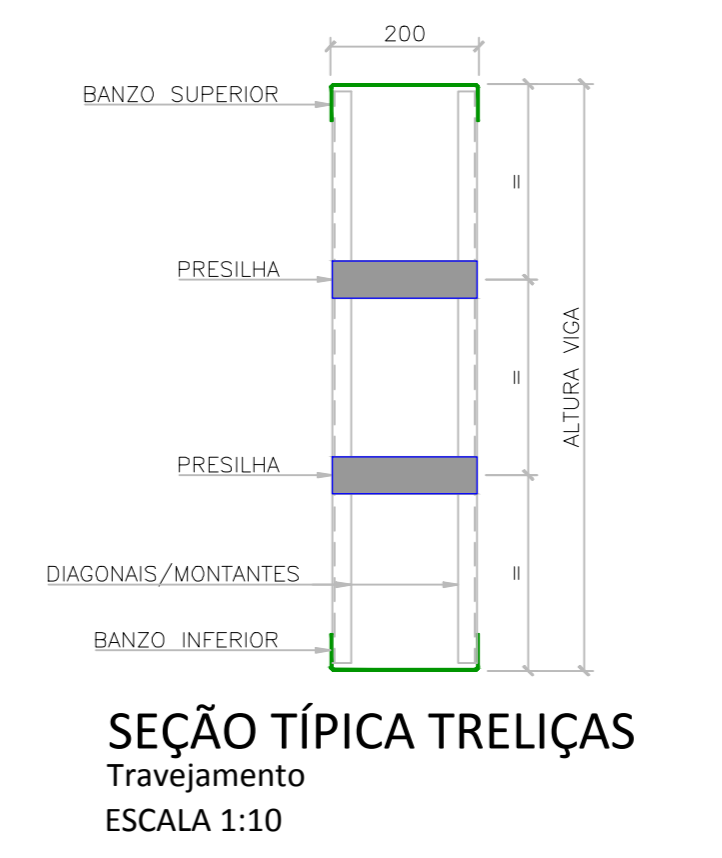

SEÇÃO TÍPICA TRELIÇAS  
Travessamento  
ESCALA 1:10

NOTAS GERAIS

- (01) As cotas estão expressas em milímetros. Exceto onde indicado.
- (02) Conferir todas as medidas, níveis, locações e esquadros em obra.
- (03) A solda, quando pertinente, deverá ser executada em toda área de contorno das peças que serão ligadas, a espessura do filete deve ser no mínimo igual a espessura da chapa mais fina.
- (04) As soldas que por ventura venham ser executadas em campo, deverão receber proteção igual a especificado durante a fabricação, utilizando o mesmo fundo e acabamento, com as mesmas espessuras mínimas.
- (05) Os quantitativos da lista de materiais são baseados nos comprimentos e pesos teóricos das peças. A responsabilidade pelo quantitativo final será do fabricante/construtor.
- (06) Cálculo e detalhamento das peças metálicas de acordo com a norma NBR8800.
- (07) Especificações de material para os elementos metálicos segundo lista de materiais.
- (08) A fabricação e a montagem das estruturas metálicas deverão estar de acordo com as normas brasileiras NBR8800:2008 e NBR14702:2010.
- (09) Utilizar parafusos galvanizados aço ASTM/A325 (exceto quando indicado) com arruelas. Os parafusos de alta resistência deverão ser torçoados conforme especificação da norma brasileira NBR8800.

Especificação de material (tipo aço) para os elementos metálicos:  
 (01) Perfil Laminado "V" - A572 Gr50 (04) Barra Redonda - Acm A36  
 (02) Perfil Laminado "C" - Acm A36 (05) Chapa - Acm A36  
 (03) Perfil Dobrado - Acm A36 (06) Lâmina solda eletrodo E7013, póssio AWS

Proteção / Pintura

- 1. Limpeza Manual
- 2. Decapante
- 3. 1 Demão de zinco
- 4. 1 Demão de amido sintético com 60 micras

\*Verificar cor conforme Acabamento

PROJETO ESTRUTURAL | 03/03

CONSTRUÇÃO DE UM PAVILHÃO EM ESTRUTURA METÁLICA

ENDEREÇO: AVENIDA BELMIRO LOURENÇO DE GOUVEIA | MUNICÍPIO: SÃO SEBASTIÃO DA AMOREIRA | ESTADO: PR

PROPRIETÁRIO: MUNICÍPIO DE SÃO SEBASTIÃO DA AMOREIRA

ÁREA:		DECLARO QUE A APROVAÇÃO DO PROJETO NÃO IMPLICA RECONHECIMENTO POR PARTE DA PREFEITURA DO CORRETO DE PROPRIEDADE DO TERRENO.
- DO TERRENO	12.712,89 M2	
ÁREA EXISTENTE	2.858,61 M2	
ÁREA A DEMOLIR	1.425,07 M2	
ÁREA A CONSTRUIR	1.000,00 M2	
ÁREA TOTAL	2.220,89 M2	

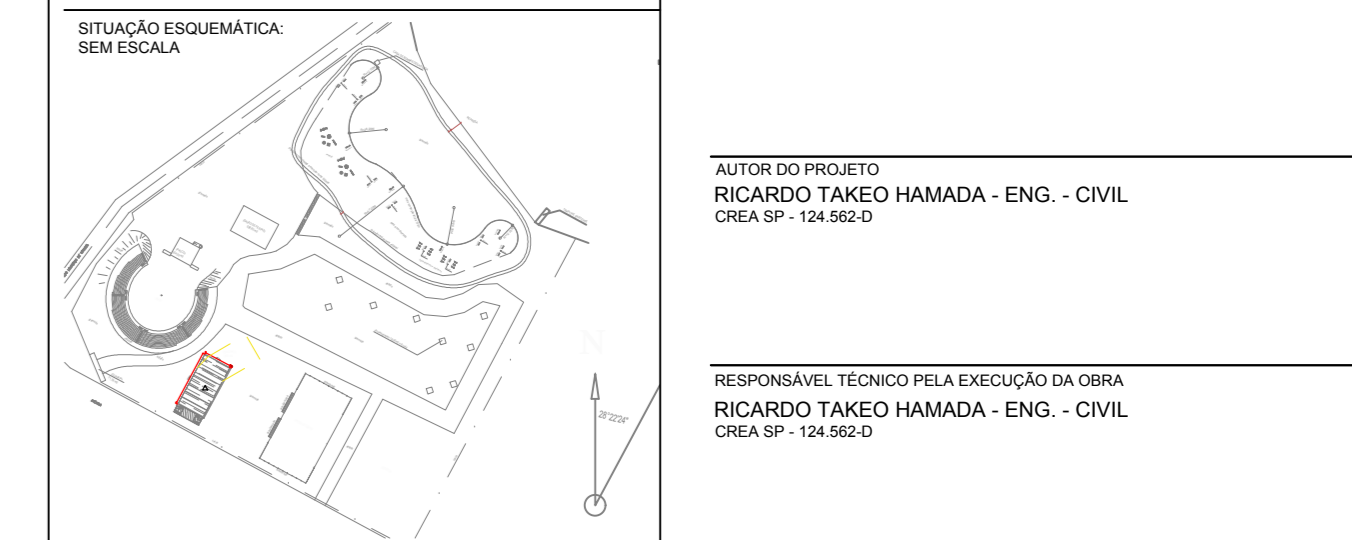

PROPRIETÁRIO: MUNICÍPIO DE SÃO SEBASTIÃO DA AMOREIRA

AUTOR DO PROJETO: RICARDO TAKEKI HAMADA - ENG. - CIVIL - CREA-PR - 134.962-0

RESPONSÁVEL TÉCNICO PELA EXECUÇÃO DA OBRA: RICARDO TAKEKI HAMADA - ENG. - CIVIL - CREA-PR - 134.962-0

AUTENTICAÇÕES:

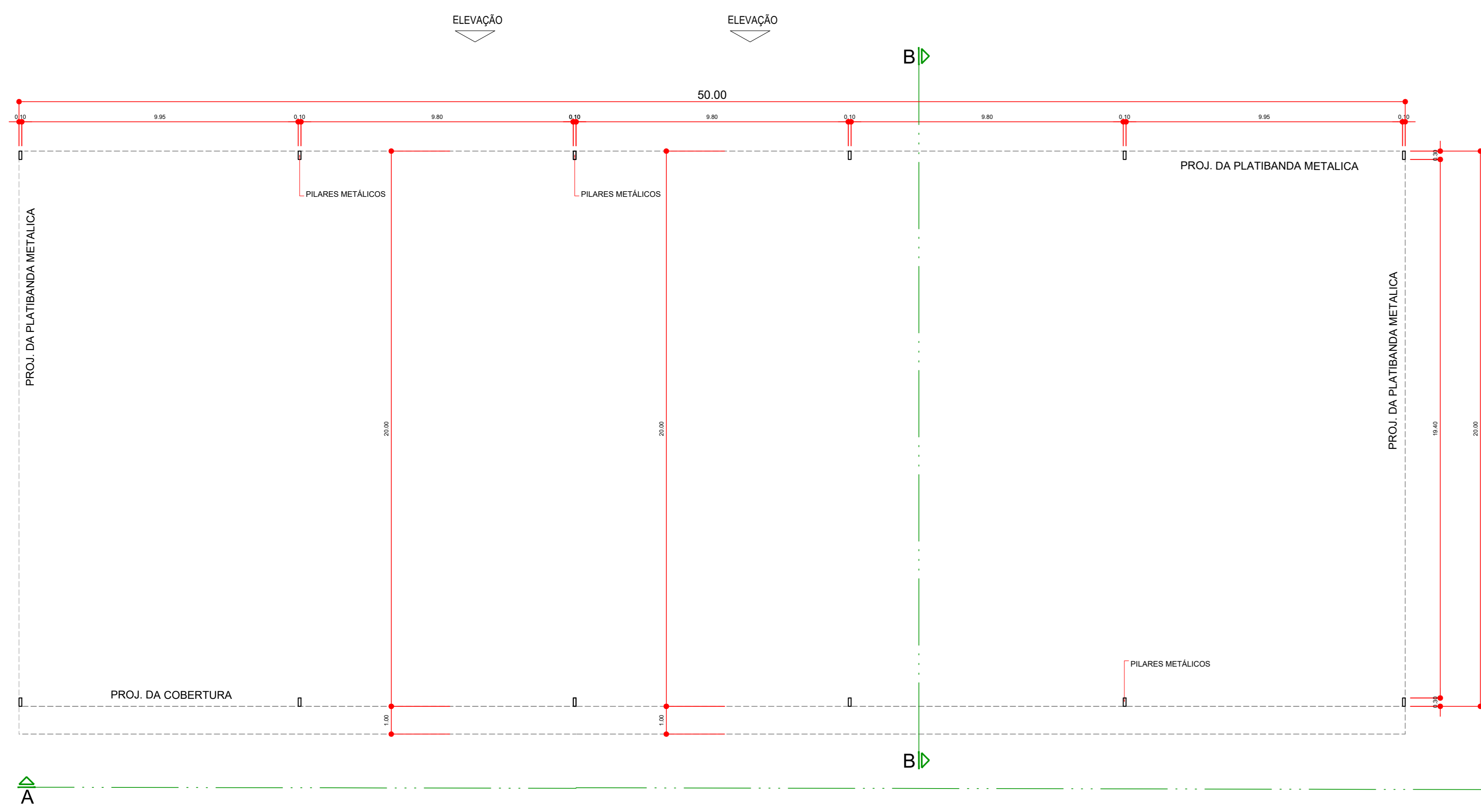

PLANTA BAIXA  
ESC.: 1:100

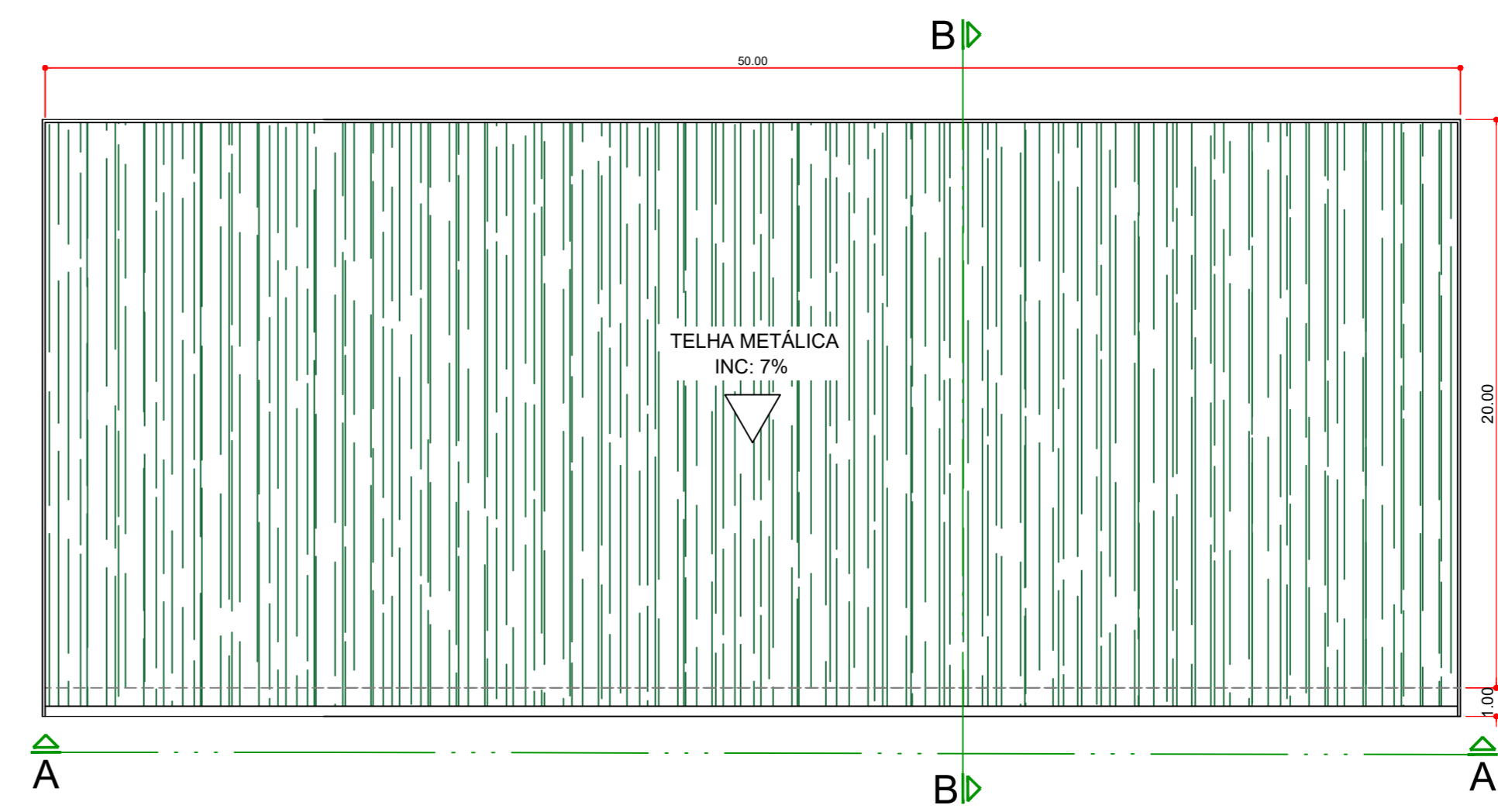

PLANTA DE COBERTURA  
ESC.: 1:200

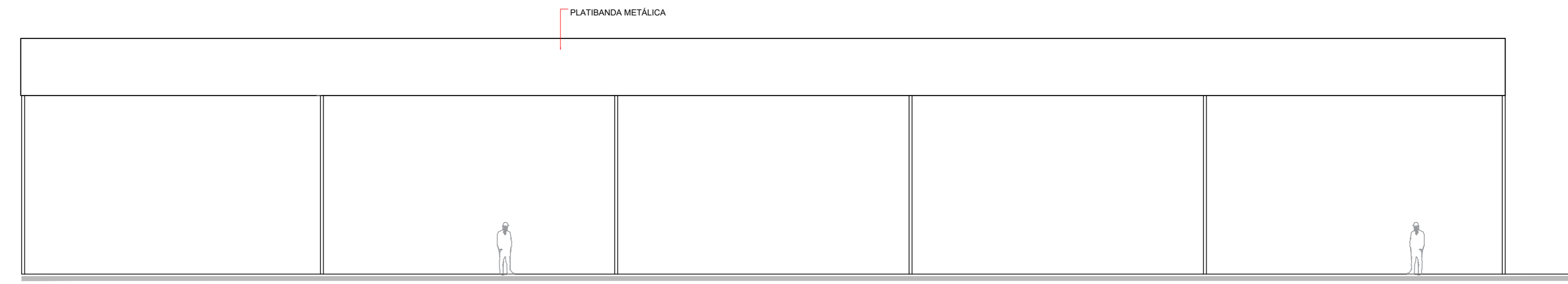

ELEVÇÃO  
ESC.: 1:100

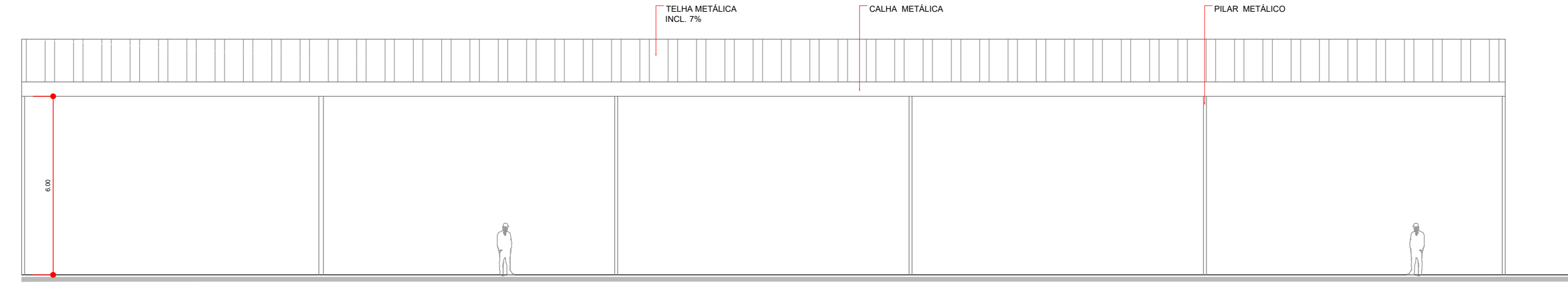

CORTE AA  
ESC.: 1:100

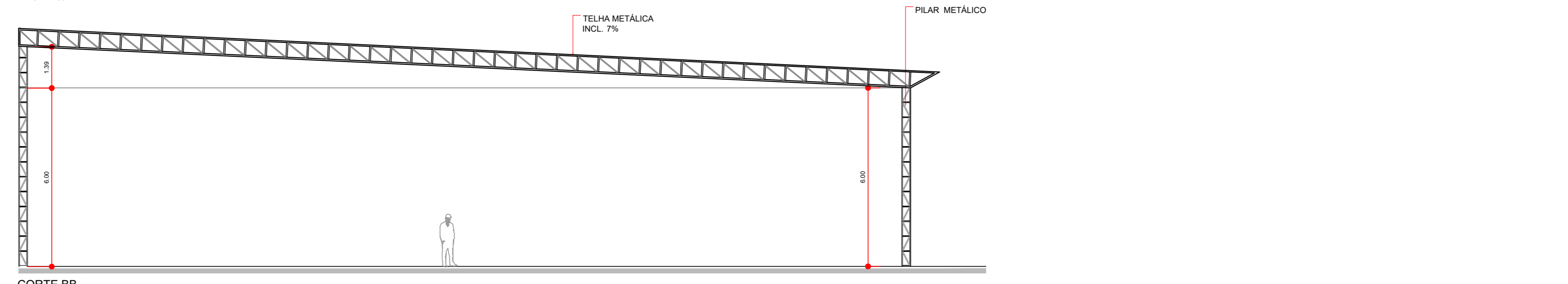

CORTE BB  
ESC.: 1:100

<b>PROJETO ARQUITETÔNICO</b>		<b>ÚNICA</b>
CONSTRUÇÃO DE UM PAVILHÃO EM ESTRUTURA METÁLICA		
ENDEREÇO: AVENIDA BELMIRO LOURENÇO DE GOUVEIA	MUNICÍPIO: SÃO SEBASTIÃO DA AMOREIRA	ESTADO: PR
PROPRIETÁRIO: MUNICÍPIO DE SÃO SEBASTIÃO DA AMOREIRA		
ÁREA: - DO TERRENO: 72.712,94 M <sup>2</sup> - ÁREA A CONSTRUIR: 1000,00 M <sup>2</sup>	DECLARO QUE A APROVAÇÃO DO PROJETO NÃO IMPLICA NO RECONHECIMENTO PELA PRETURA DO DIREITO DE PROPRIEDADE DO TERRENO.	
PROPRIETÁRIO: MUNICÍPIO DE SÃO SEBASTIÃO DA AMOREIRA	AUTOR DO PROJETO: RICARDO TAKEO HAMADA - ENG. - CIVIL CREA: SP - 124.962-D	
RESPONSÁVEL TÉCNICO PELA EXECUÇÃO DA OBRA: RICARDO TAKEO HAMADA - ENG. - CIVIL CREA: SP - 124.962-D	RESPONSÁVEL TÉCNICO PELA ELABORAÇÃO DA OBRA: RICARDO TAKEO HAMADA - ENG. - CIVIL CREA: SP - 124.962-D	
AUTENTICAÇÕES:		

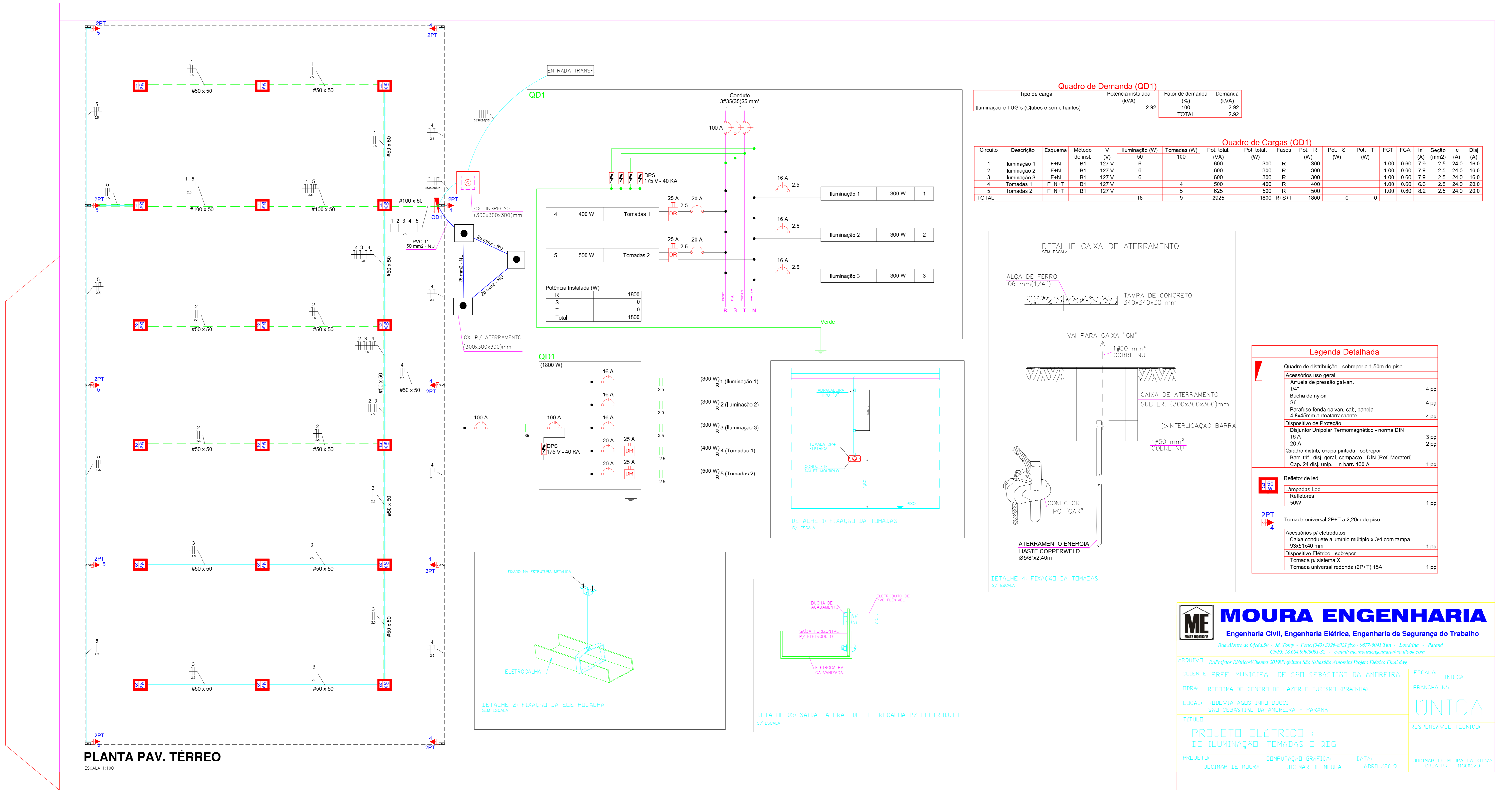

PLANTA PAV. TÉRREO  
ESCALA 1:100

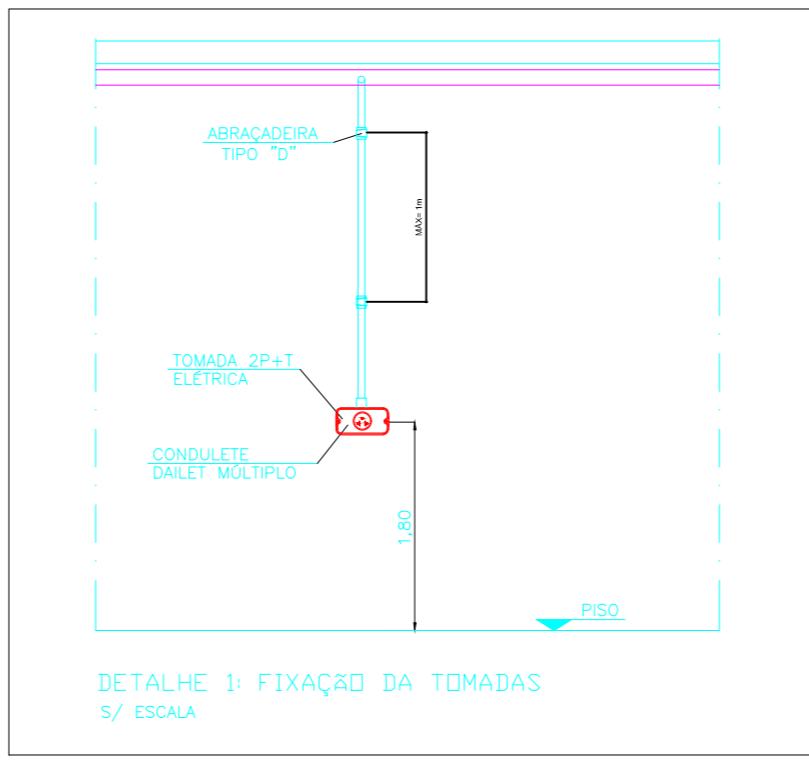
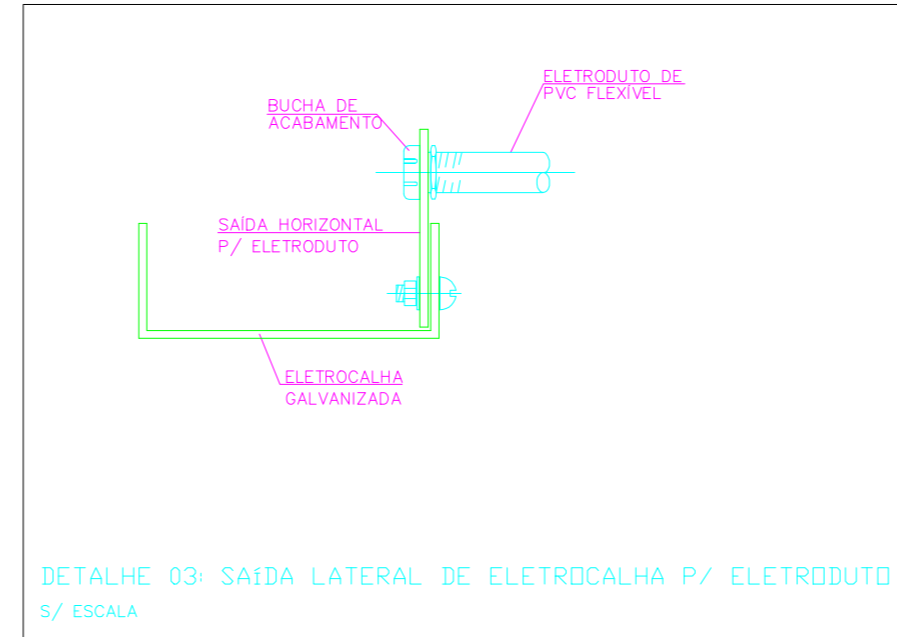
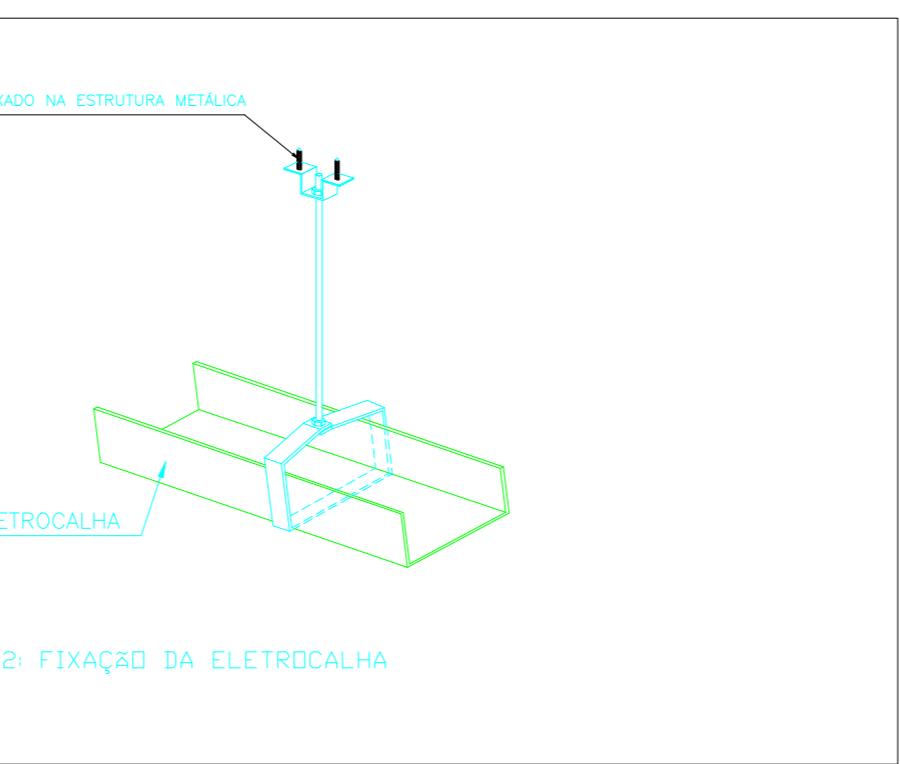
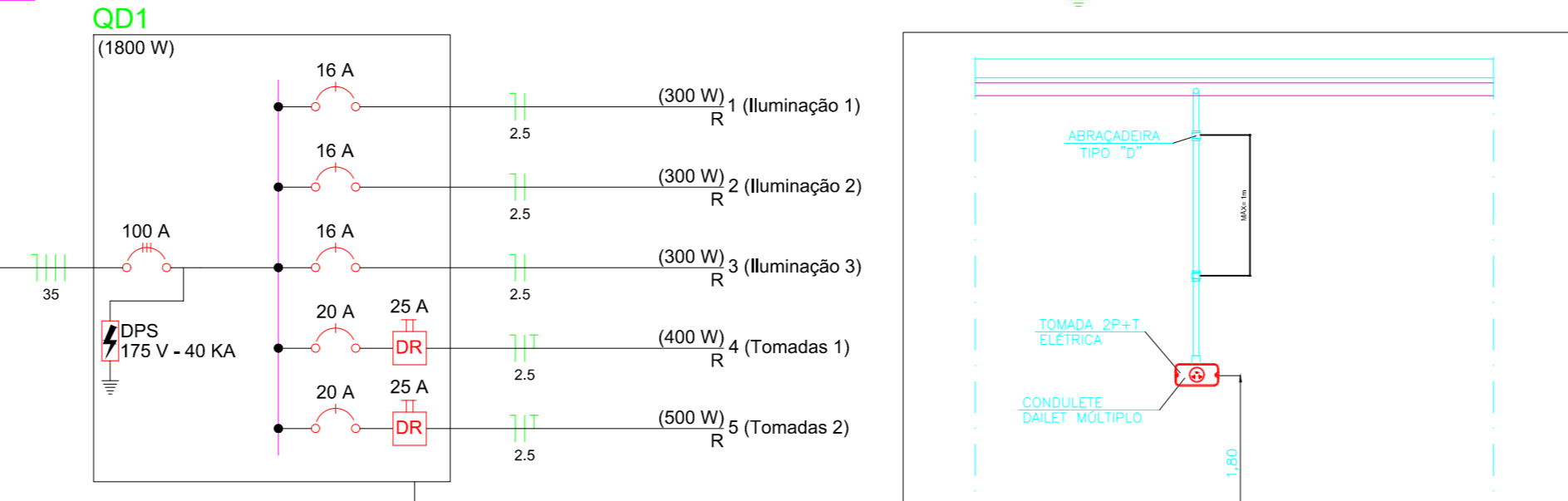
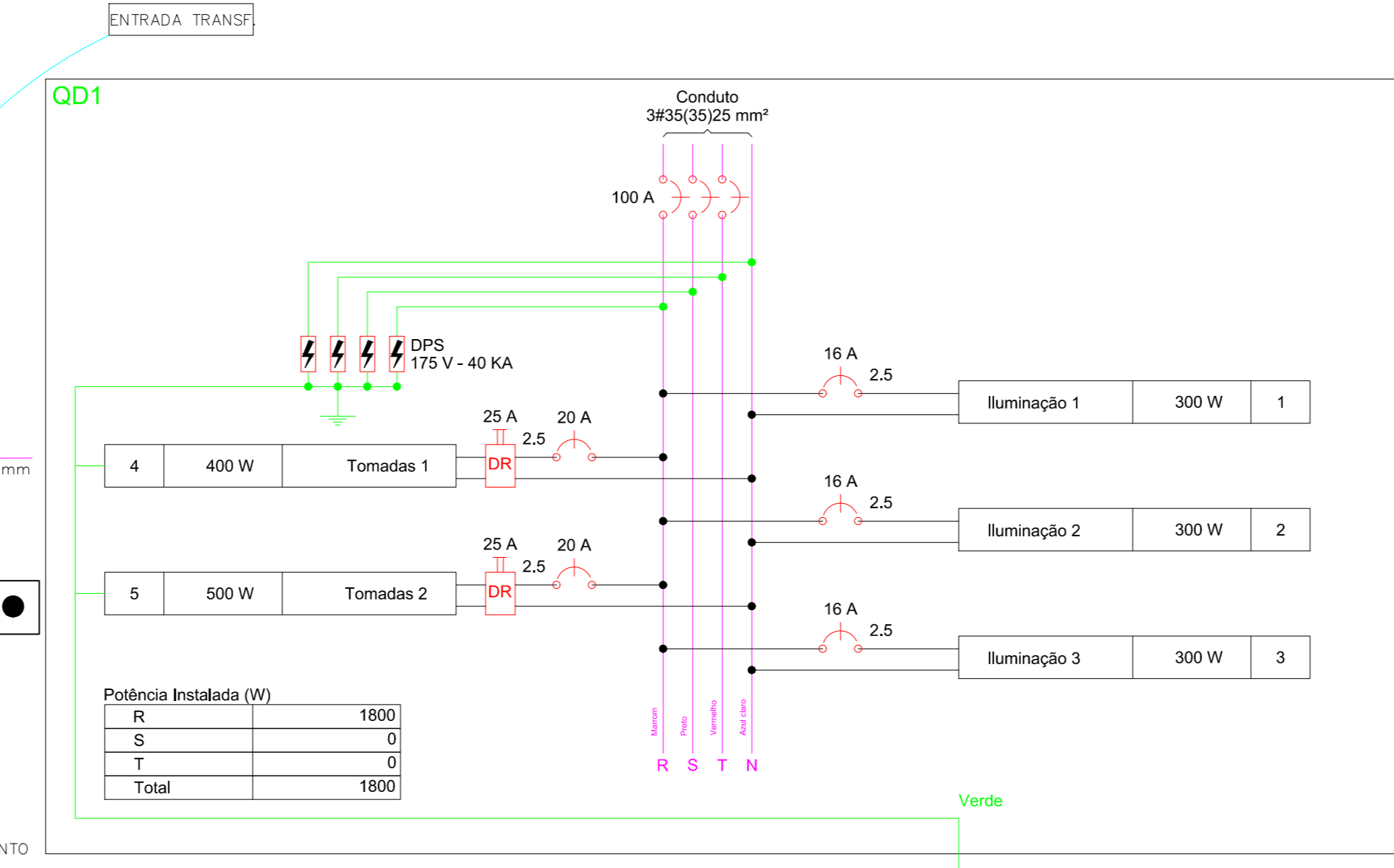

**Quadro de Demanda (QD1)**

Tipo de carga	Potência instalada (kVA)	Fator de demanda (%)	Demanda (kVA)
Iluminação e TUG's (Clubes e semelhantes)	2,92	100	2,92
<b>TOTAL</b>	<b>2,92</b>		<b>2,92</b>

**Quadro de Cargas (QD1)**

Circuito	Descrição	Esquema de Inq.	Método de Inq.	V	Iluminação (W)	Tomadas (W)	Pot. total (VA)	Pot. total (W)	Fases	Pot. - R (W)	Pot. - S (W)	Pot. - T (W)	FCA	ICF	ICF A	ICF B	ICF C	Dij
1	Iluminação 1	F-N	B1	127 V	6	600	600	300	R	300			1,00	0,60	7,5	2,5	24,0	16,0
2	Iluminação 2	F-N	B1	127 V	6	600	600	300	R	300			1,00	0,60	7,5	2,5	24,0	16,0
3	Iluminação 3	F-N	B1	127 V	6	600	600	300	R	300			1,00	0,60	7,5	2,5	24,0	16,0
4	Tomadas 1	F-N+T	B1	127 V	4	400	400	400	R	400			1,00	0,60	6,6	2,5	24,0	20,0
5	Tomadas 2	F-N+T	B1	127 V	5	500	500	500	R	500			1,00	0,60	8,2	2,5	24,0	20,0
<b>TOTAL</b>					<b>18</b>	<b>9</b>	<b>2925</b>	<b>1800</b>	<b>R+S+T</b>	<b>1800</b>	<b>0</b>	<b>0</b>						

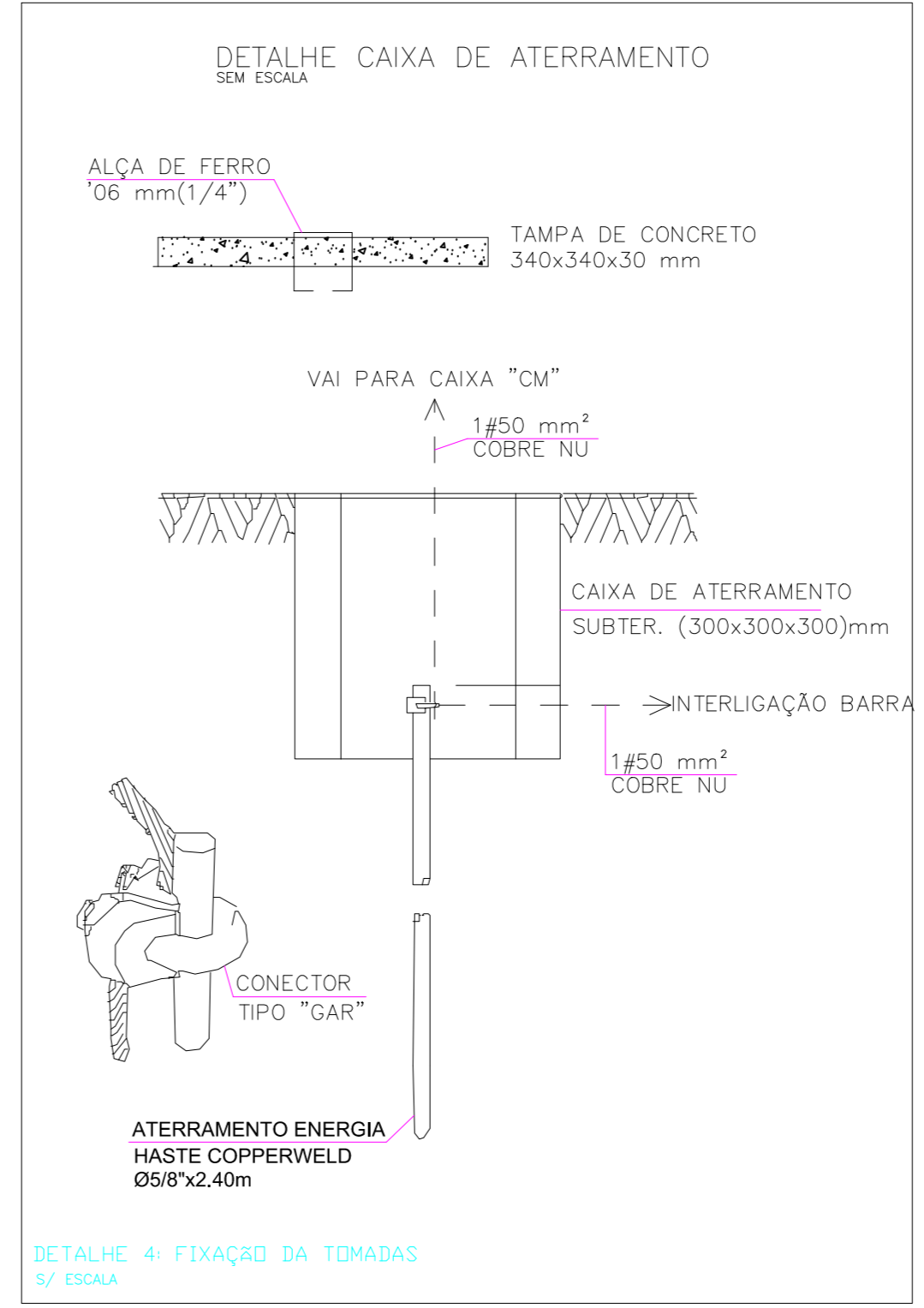

**Legenda Detalhada**

Quadro de distribuição - sobrepôr a 1,50m do piso	
Accessórios uso geral	
Armação de grade galvan.	
Bucha de nylon 1/4"	4 pc
Bucha de nylon S6	4 pc
Parafuso fenda galvan. cab. panela 4,8x5mm autoateraçante	4 pc
Dispositivo de Proteção	
Disjuntor Unipolar Termomagnético - norma DIN 16 A 20 A	3 pc
Quadro distrib. chapa pintada - sobrepôr Barr. inf. - diq. geral. compacto - DIN (Ref. Morator) Cap. 24 disj. unip. - In bar. 100 A	1 pc
Refletor de led	
Lâmpadas Led Refletores 50W	1 pc
Tomada universal 2P+T a 2,20m do piso	
Accessórios p/ eletrodutos	
Caixa condute alumínio múltiplo x 3/4 com tampa Ø325x40 mm	1 pc
Dispositivo Elétrico - sobrepôr Tomada p/ sistema X Tomada universal redonda (2P+T) 15A	1 pc

**ME MOURA ENGENHARIA**  
Engenharia Civil, Engenharia Elétrica, Engenharia de Segurança do Trabalho  
Rua Álvaro de Góes, 50 - Jd. Tom - Fone: (041) 3326-8932 Fax: (041) 3326-8933 - Londrina - Paraná  
CNPJ: 16.044.090/0001-02 - e-mail: mouroengenhar@mourae.com

PROJETO: PROJETO ELÉTRICO DE ILUMINAÇÃO, TOMADAS E ODG

CLIENTE: PREF. MUNICIPAL DE SÃO SEBASTIÃO DA AMOREIRA

OBRA: REFORMA DO CENTRO DE LAZER E TURISMO (PRADIN-4)

LOCAL: RODOVIA AGOSTINHO BUCCI SÃO SEBASTIÃO DA AMOREIRA - PARANÁ

ESCALA: INSCA

PRANCHETA Nº: UNICA

RESPONSÁVEL TÉCNICO: JOICMAR DE MOURA DA SILVA

DATA: ABRIL/2019