



Dados do Processo

Tipo: GERAL **Nº:** 1988/2024 **Data:** 29/04/2024 **Senha Internet:** 76949
Requerente: EXILAINE GASPAR **Cadastro:**
Assunto: PROJETOS DE LEI **Proc.Ref.:**
Motivo Edição: **Motivo Exig:**
Observação:
Digitação: PROJETO (S) DE LEI Nº 036/2024 . URGENTE

Situação	Status	Local	Data/Hora	Usuário
ABERTO	Recebido	69 - CÂMARA MUNICIPAL	29/04/2024 15:24:05	Ariane Jesuino
Parecer:				
ABERTO	Encaminhado	69 - CÂMARA MUNICIPAL	29/04/2024 15:09:22	Exilaine Gaspar
Parecer:				
ABERTO	Aberto	61 - Gabinete do (a)	29/04/2024 15:09:22	Exilaine Gaspar
Parecer:				



**MUNICÍPIO DE
SÃO SEBASTIÃO DA AMOREIRA
ESTADO DO PARANÁ**

São Sebastião da Amoreira, 29 de abril de 2024.

Ofício n.º 142/2024

Excelentíssimo Senhor Presidente:

Vimos através deste, encaminhar à Vossa Excelência, o **Projeto de Lei n.º 036/2024, EM REGIME DE URGÊNCIA**, para a devida apreciação dos Nobres Vereadores, desta Câmara Municipal.

A solicitação em Regime de Urgência se justifica por tratar de EXIGÊNCIA do Paraná Cidade visando o repasse de recursos para construção de Banheiros Públicos na Praça Geremias Lunardelli.

Renovamos na oportunidade a Vossa Excelência, protestos de admiração e apreço.

Atenciosamente,

EXILAINE GASPAR
Prefeita Municipal

Ex.º Senhor

JOSÉ APARECIDO BRAGA
DD. Presidente, da Câmara Municipal
São Sebastião da Amoreira – Paraná

GABINETE DA PREFEITA

Rua Papa João XXIII, 1086 – Centro – CEP: 86240-000 – Fone/Fax: (43) 3265-8300.
e-mail: pmssa@amoreira.pr.gov.br Site: www.amoreira.pr.gov.br CNPJ: 76.290.659/0001-91



MUNICÍPIO DE SÃO SEBASTIÃO DA AMOREIRA ESTADO DO PARANÁ

JUSTIFICATIVA PROJETO DE LEI 036/2024

**Senhor Presidente,
Senhores Vereadores:**

Encaminhamos a este egrégio Poder Legislativo o Projeto de Lei nº 036/2024, que solicita autorização desta Casa de Leis para que o município possa promover investimentos como manutenção, melhorias e benfeitorias na Praça Geremias Lunardelli, no espaço cedido ao Município e averbado às margens da Matrícula 7.382 (2º CRI de Assaí), conforme anexo.

Entre as benfeitorias constantes está prevista a implementação de Banheiro Público, que será disponibilizado através de Convênio com o Paraná Cidade, onde este órgão repassará ao município o valor aproximado de R\$ 400.000,00 para esta obra. A solicitação em regime de urgência é o prazo que temos para iniciar a construção, considerando ano eleitoral.

Eventuais benfeitorias realizadas pelo Município na Praça Geremias Lunardelli será considerada bem de uso comum do povo, cabendo ao Município zelar pela sua manutenção e sua destinação ao término do prazo de Cessão da área.

Solicitamos urgência pois o Projeto já foi aprovado pelo Estado e está em andamento no Departamento de Licitações, necessitando da aprovação deste Projeto de Lei para dar sequência ao processo.

ANTE O EXPOSTO, e considerando tudo que mais consta, é que colocamos a presente propositura à apreciação dessa Augusta Casa Legislativa, e data vênia, esperamos que após os pareceres das Comissões Permanentes dessa Câmara, seja em plenário o projeto discutido, votado e aprovado com o costumeiro acerto de Vossas Excelências.

Atenciosamente,

EXILAINE GASPAR
Prefeita Municipal

GABINETE DA PREFEITA

Rua Papa João XXIII, 1086 – Centro – CEP: 86240-000 – Fone/Fax: (43) 3265-8300.
e-mail: pmssa@amoreira.pr.gov.br Site: www.amoreira.pr.gov.br CNPJ: 76.290.659/0001-91



PREFEITURA MUNICIPAL DE SÃO SEBASTIÃO DA AMOREIRA
ESTADO DO PARANÁ

Rua Papa João XXIII, 1086 – Centro – CEP: 86240-000 – Fone/Fax: (43) 3265-8300
e-mail: pmssa@amoreira.pr.gov.br Site: www.amoreira.pr.gov.br
CNPJ: 76.290.659/0001-91

PROJETO DE LEI 036, DE 29 DE ABRIL DE 2024

Súmula: Autoriza o Município de São Sebastião da Amoreira a promover investimentos de manutenção e benfeitorias na Praça Geremias Lunardelli, imóvel este cedido ao Município pela via Judicial pelo prazo de 20 (vinte) anos, bem como incorporar as benfeitorias ao Mobiliário Urbano da cidade.

A PREFEITA MUNICIPAL DE SÃO SEBASTIÃO DA AMOREIRA, ESTADO DO PARANÁ, no uso de suas atribuições legais, submete à apreciação da Câmara Municipal de Vereadores o seguinte Projeto de Lei:

Art. 1º. Fica o Poder Público Municipal autorizado a promover investimentos como manutenção, melhorias e benfeitorias na Praça Geremias Lunardelli, no espaço cedido ao Município e averbado às margens da Matrícula 7.382 (2º CRI de Assaí);

Art. 2º. Entre as benfeitorias constantes do Artigo 1º fica autorizada a implementação de Banheiros Públicos que passarão a integrar o mobiliário urbano do Município, bem como a disponibilização de servidores municipais para atuar na manutenção da referida área;

Art. 3º. Eventuais benfeitorias realizadas pelo Município na Praça Geremias Lunardelli será considerada bem de uso comum do povo, cabendo ao Município zelar pela sua manutenção e sua destinação ao término do prazo de Cessão da área;

Art. 4º. Os investimentos ocorrerão por conta de Dotações Orçamentárias existentes no Orçamento em vigor;

Art. 5º. Esta Lei entrará em vigor na data de sua publicação revogando-se as disposições em contrário.

São Sebastião da Amoreira, 29 de abril de 2024.

EXILAINE GASPAR
Prefeita Municipal

Rubrica

PRAÇA GEREMIAS LUNARDELLI,
de São Sebastião da Amoreira-PR.

Nº

Matrícula Nº



REPÚBLICA FEDERATIVA DO BRASIL
REGISTRO DE IMÓVEIS
2º OFÍCIO
ASSAÍ - PARANÁ

"PRAÇA GEREMIAS LUNARDELLI, com a área de 8.032,66 metros quadrados. Centro, na cidade de São Sebastião da

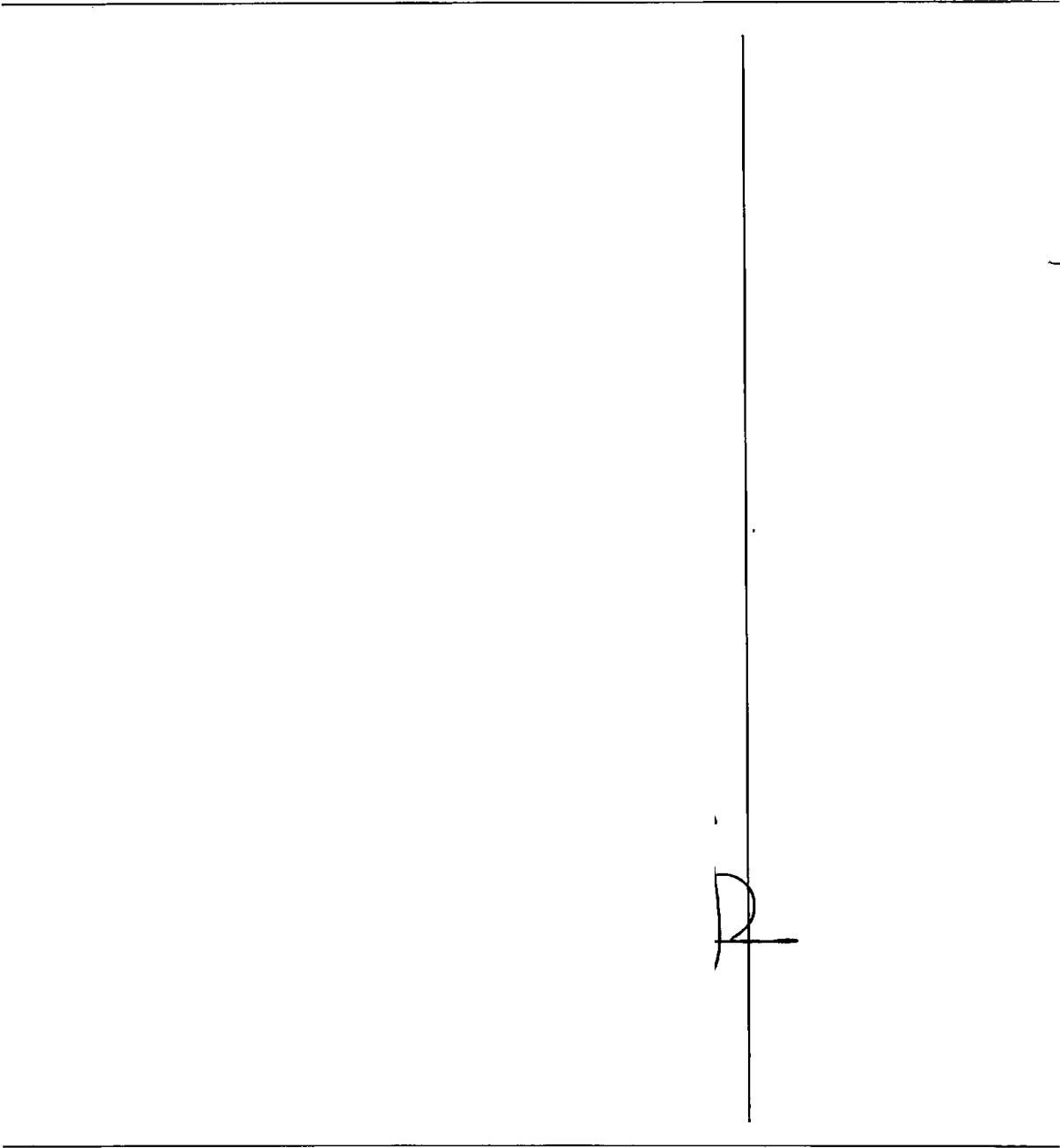



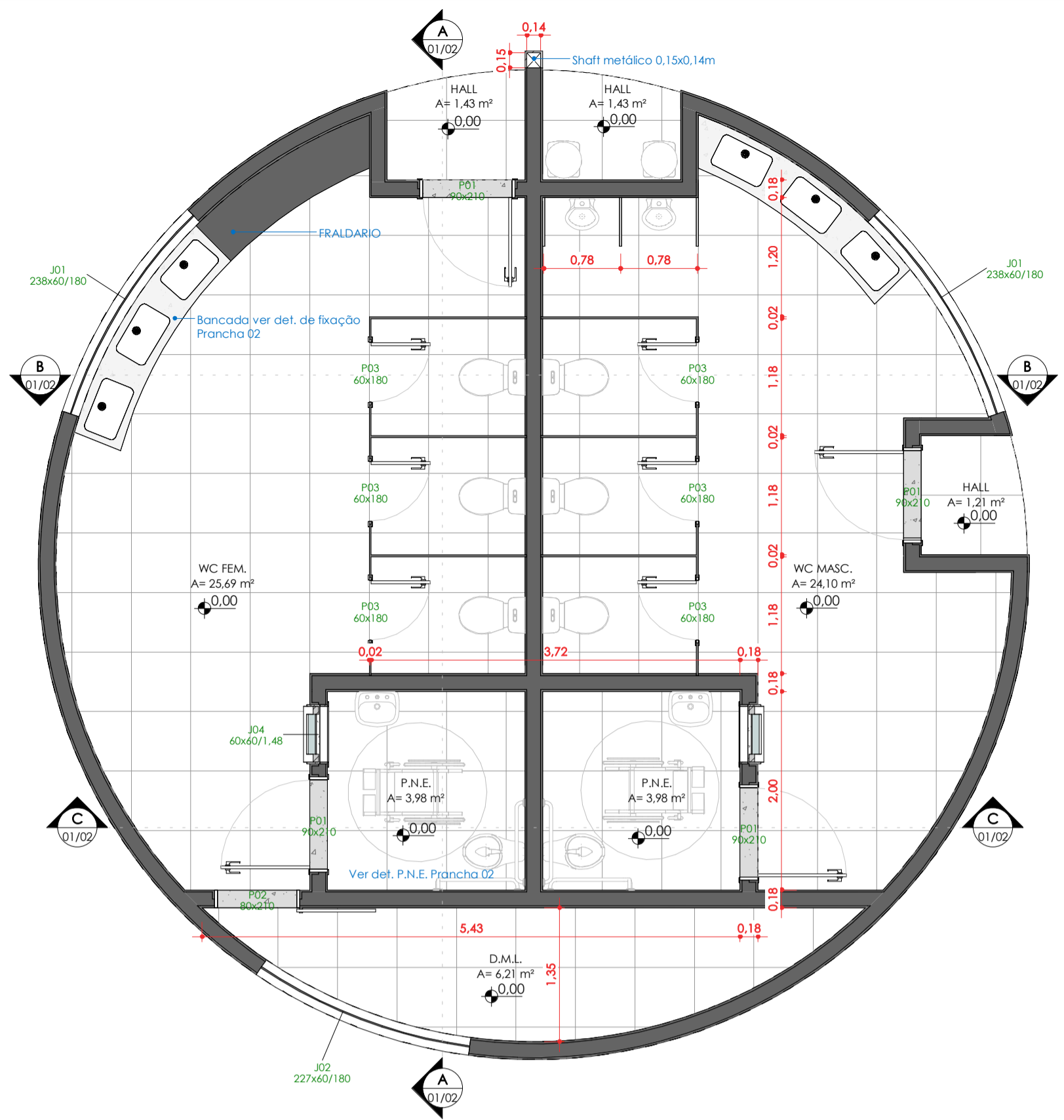

PLANTA BAIXA TERREO
ESC: 1 : 50

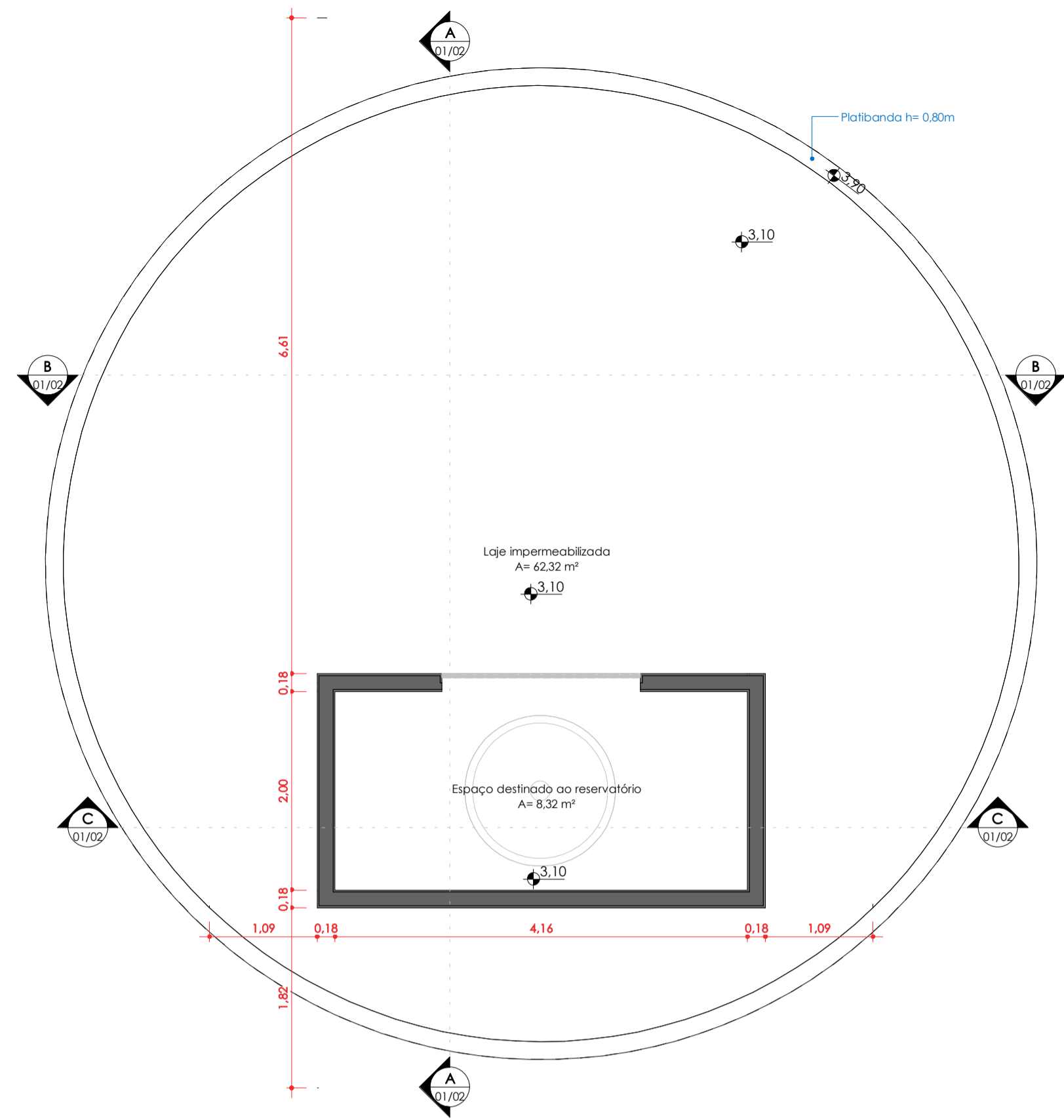

PLANTA BAIXA SUPERIOR
ESC: 1 : 50

TABELA DE JANELAS						
Cód.	Qtd.	Largura	Altura	Área	Área Total	Descrição
J01	2	2,38	0,60	2,85 m²	1,43 m²	Janela de vidro incolor 8mm
J02	1	2,27	0,60	1,36 m²	1,36 m²	Janela de vidro incolor 8mm
	3				4,21 m²	

Tabela de Janelas - Cont.						
Cód.	Qtd.	Largura	Altura	Área	Área Total	Descrição
J04	2	40 cm	60 cm	0,36 m²	0,72 m²	Janela tipo Maxim-ar/ alumínio e vidro/ branca
	2				0,72 m²	

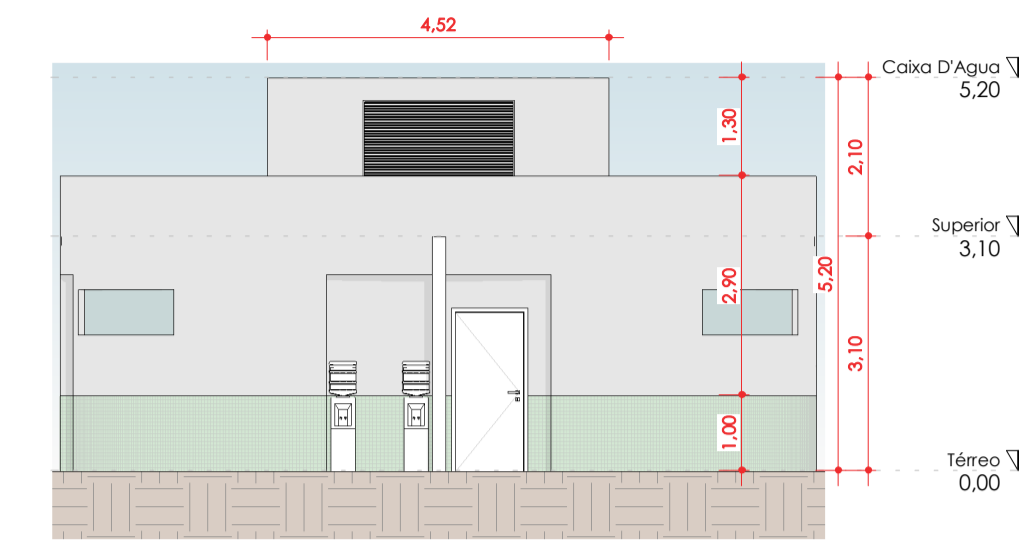

ELEVÇÃO NORTE
ESC: 1 : 100

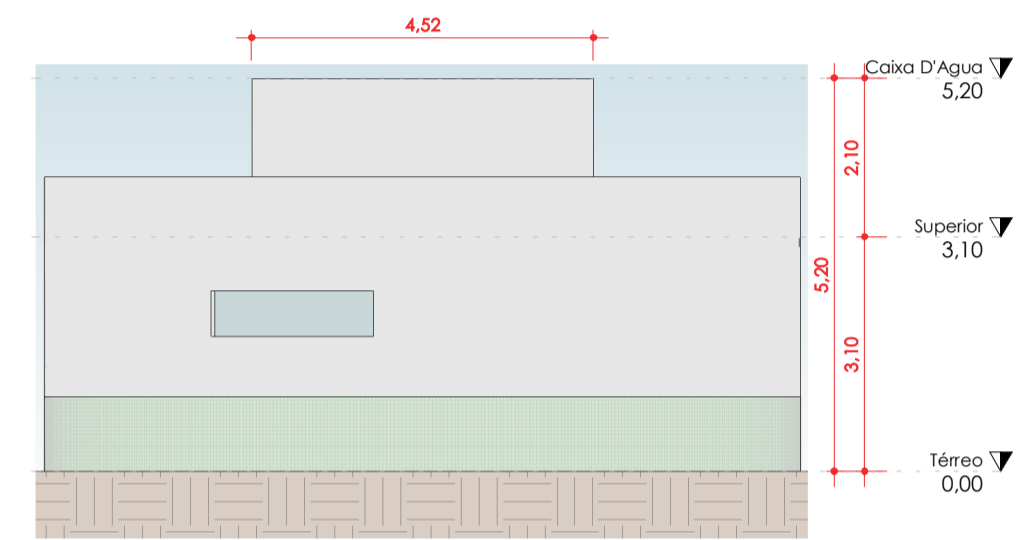

ELEVÇÃO SUL
ESC: 1 : 100

TABELA DE PORTAS						
Cód.	Qtd.	Largura	Altura	Área	Área Total	Descrição
P01	4	90 cm	210 cm	1,89 m²	1,89 m²	Porta de Madeira com uma folha de abrir
P02	1	80 cm	210 cm	1,68 m²	1,68 m²	Porta de Madeira com uma folha de correr
P03	6	60 cm	180 cm	1,08 m²	1,08 m²	Porta de alumínio com veneziana

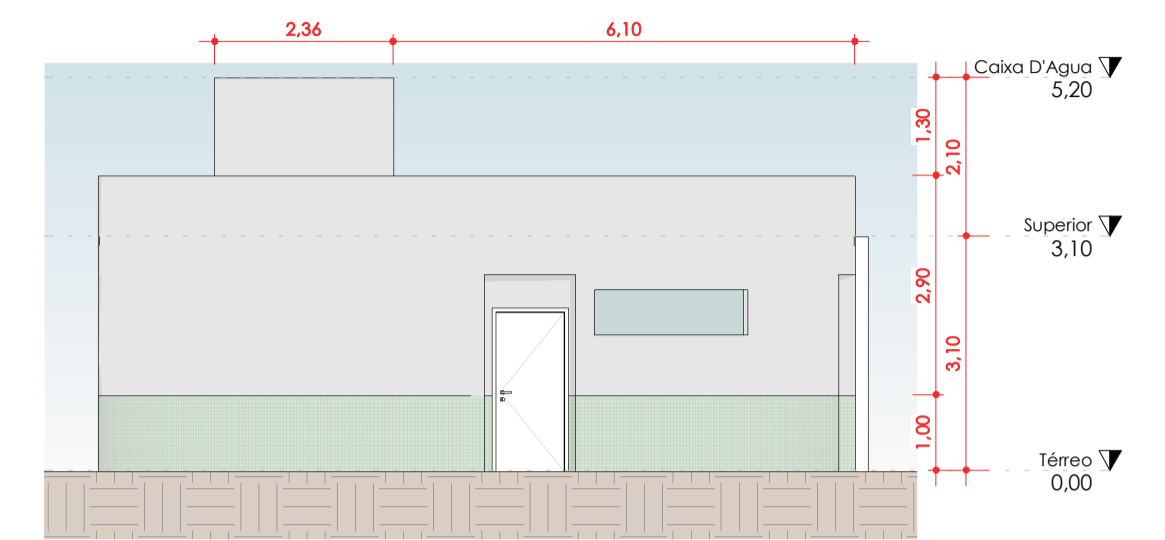

ELEVÇÃO LESTE
ESC: 1 : 100

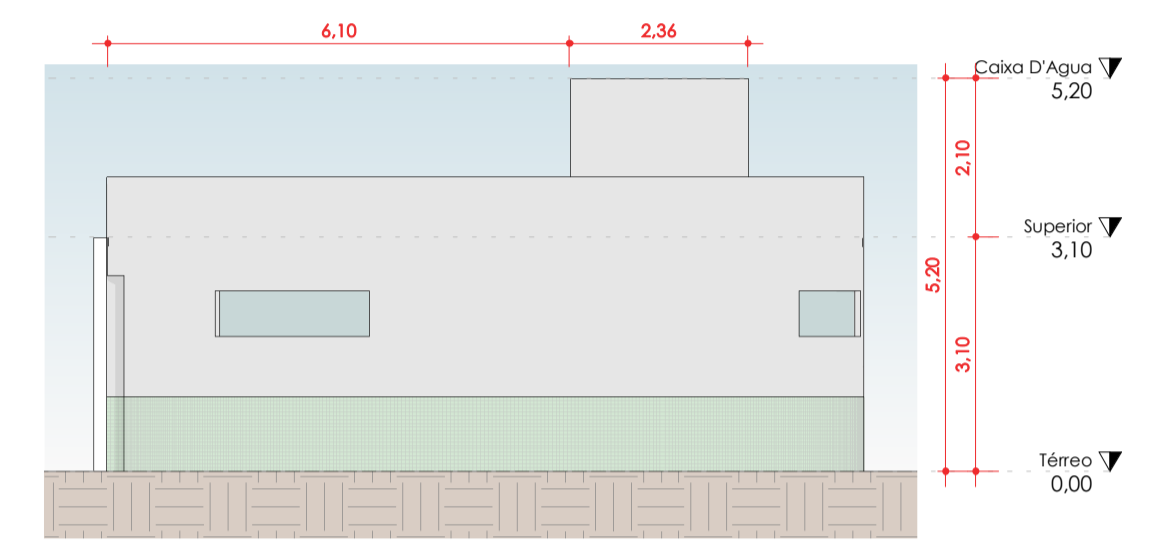

ELEVÇÃO OESTE
ESC: 1 : 100

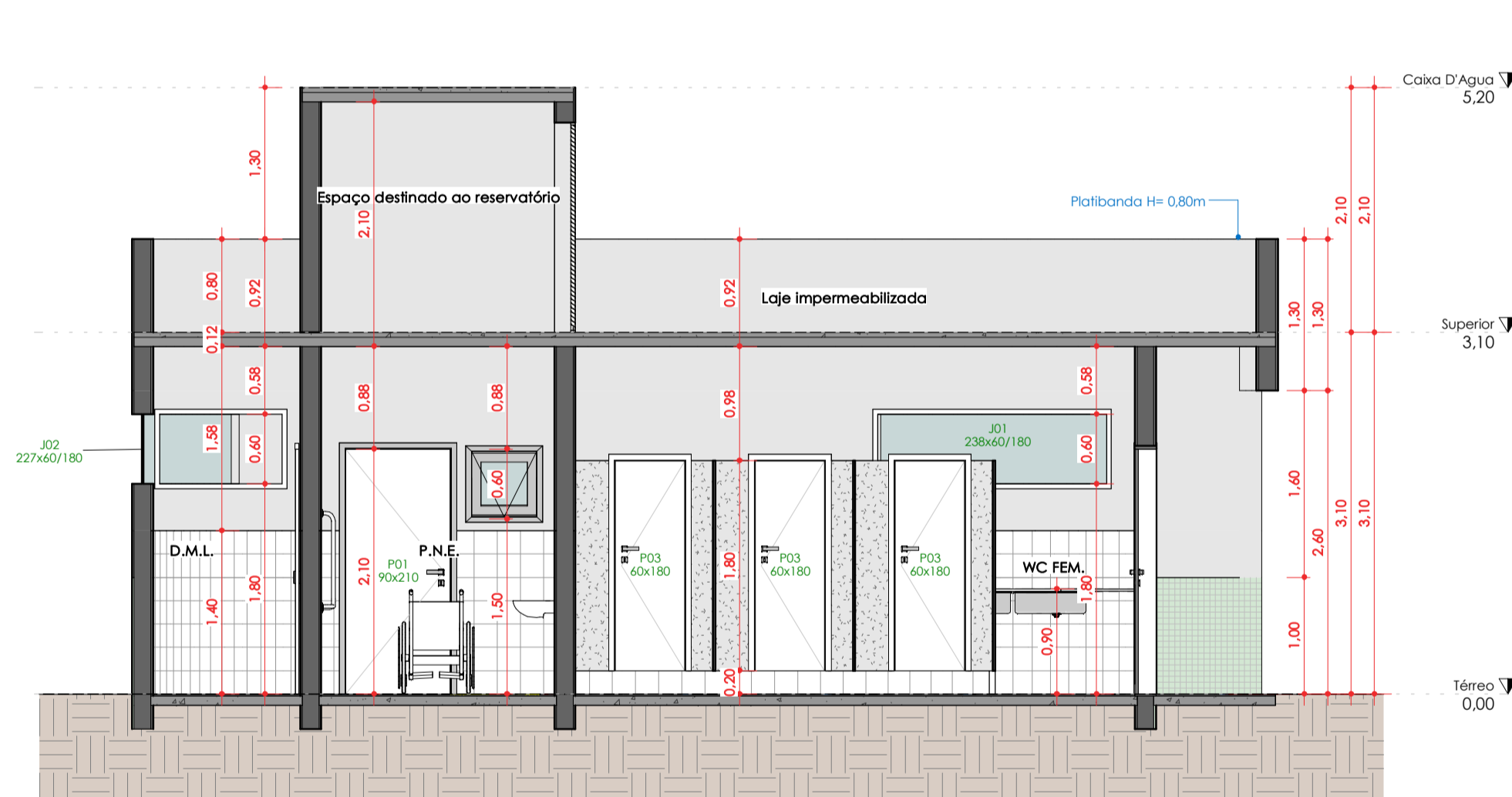

CORTE A-A
ESC: 1 : 50

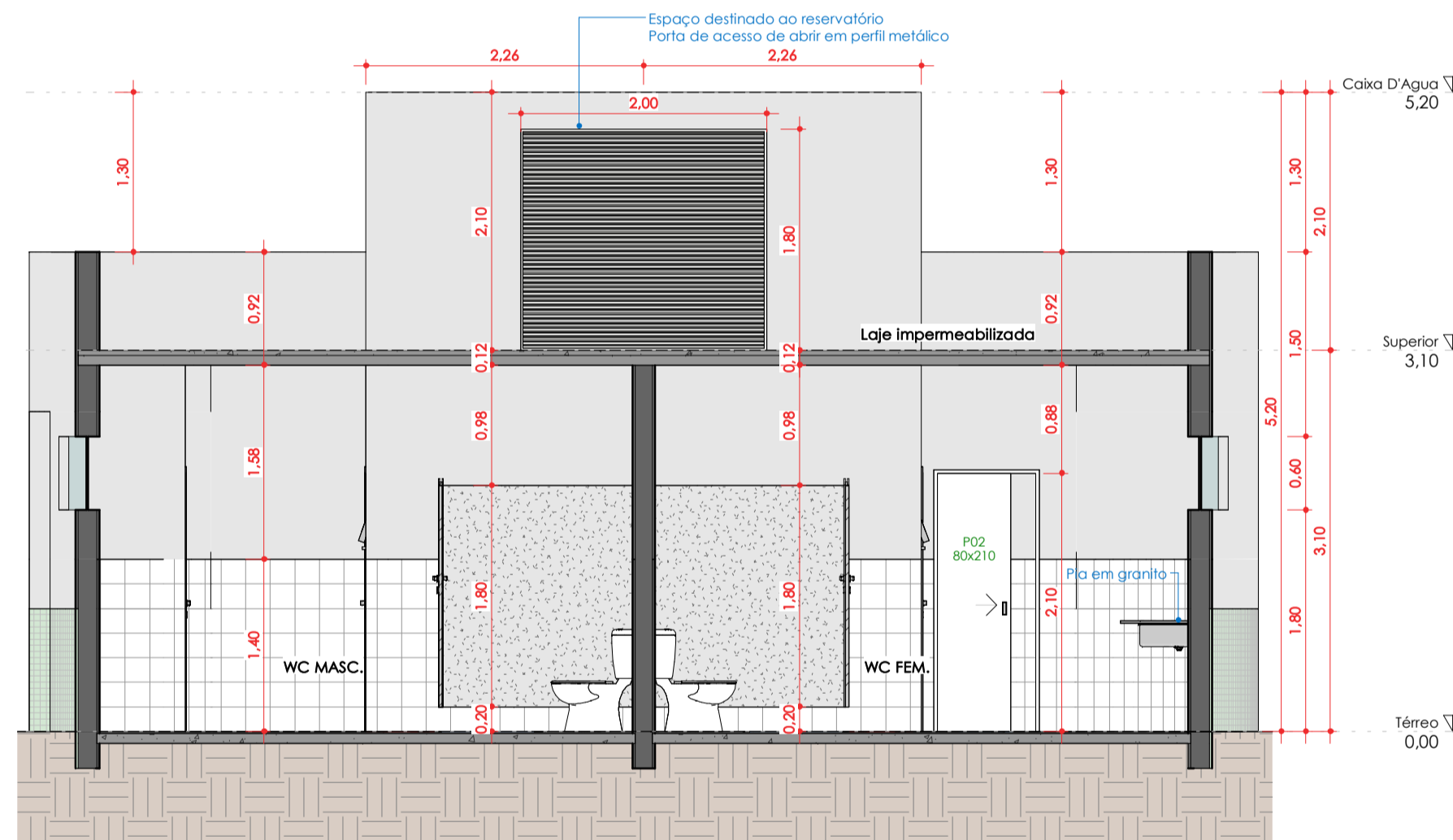

CORTE B-B
ESC: 1 : 50

TABELA DE AMBIENTES	
Nome	Área
Térreo	6,21 m²
D.M.L.	1,21 m²
HALL	1,43 m²
HALL	1,43 m²
P.N.E.	3,98 m²
P.N.E.	3,98 m²
WC FEM.	25,69 m²
WC MASC.	24,10 m²
Superior	8,32 m²
Espaço destinado ao reservatório	76,37 m²

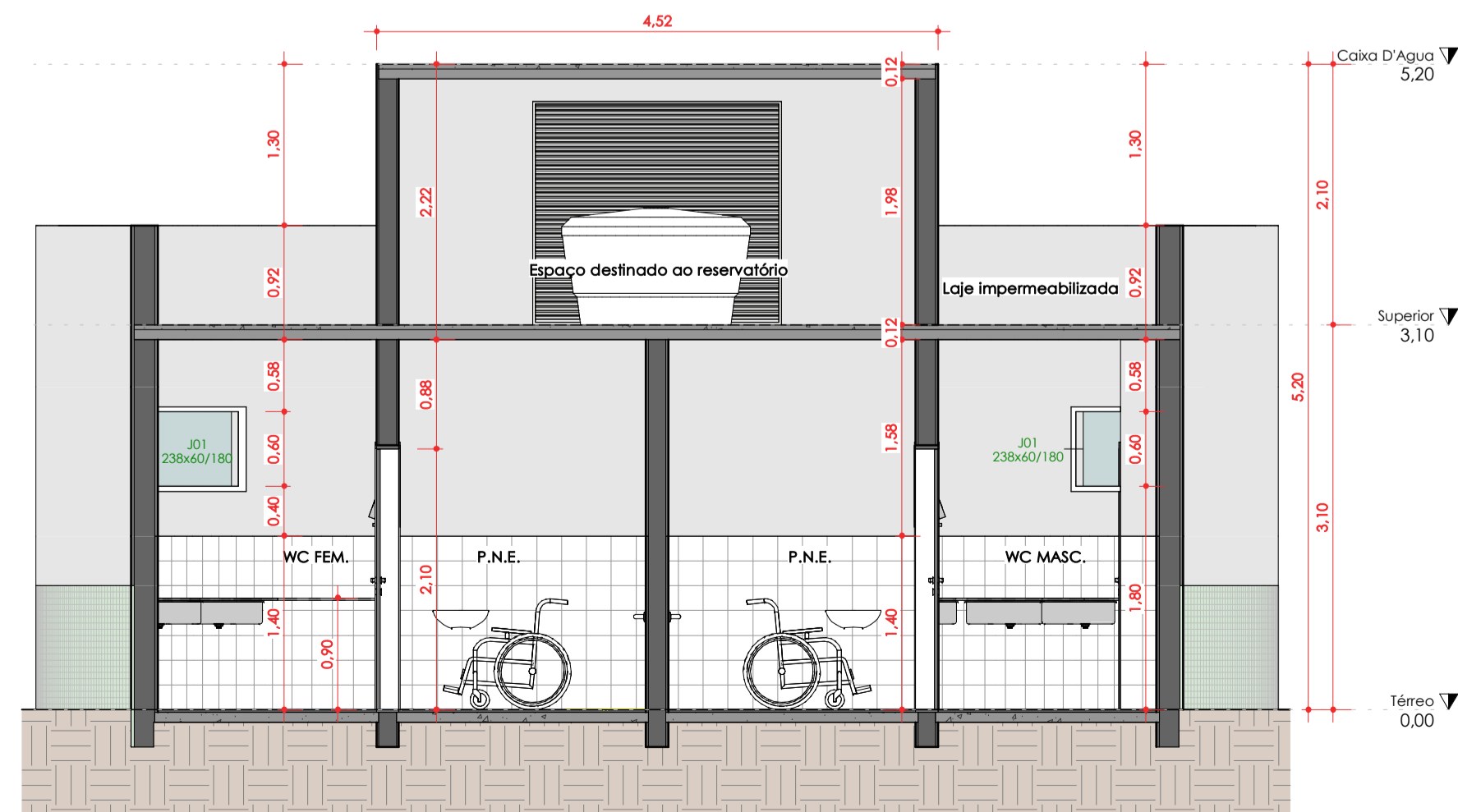

CORTE C-C
ESC: 1 : 50

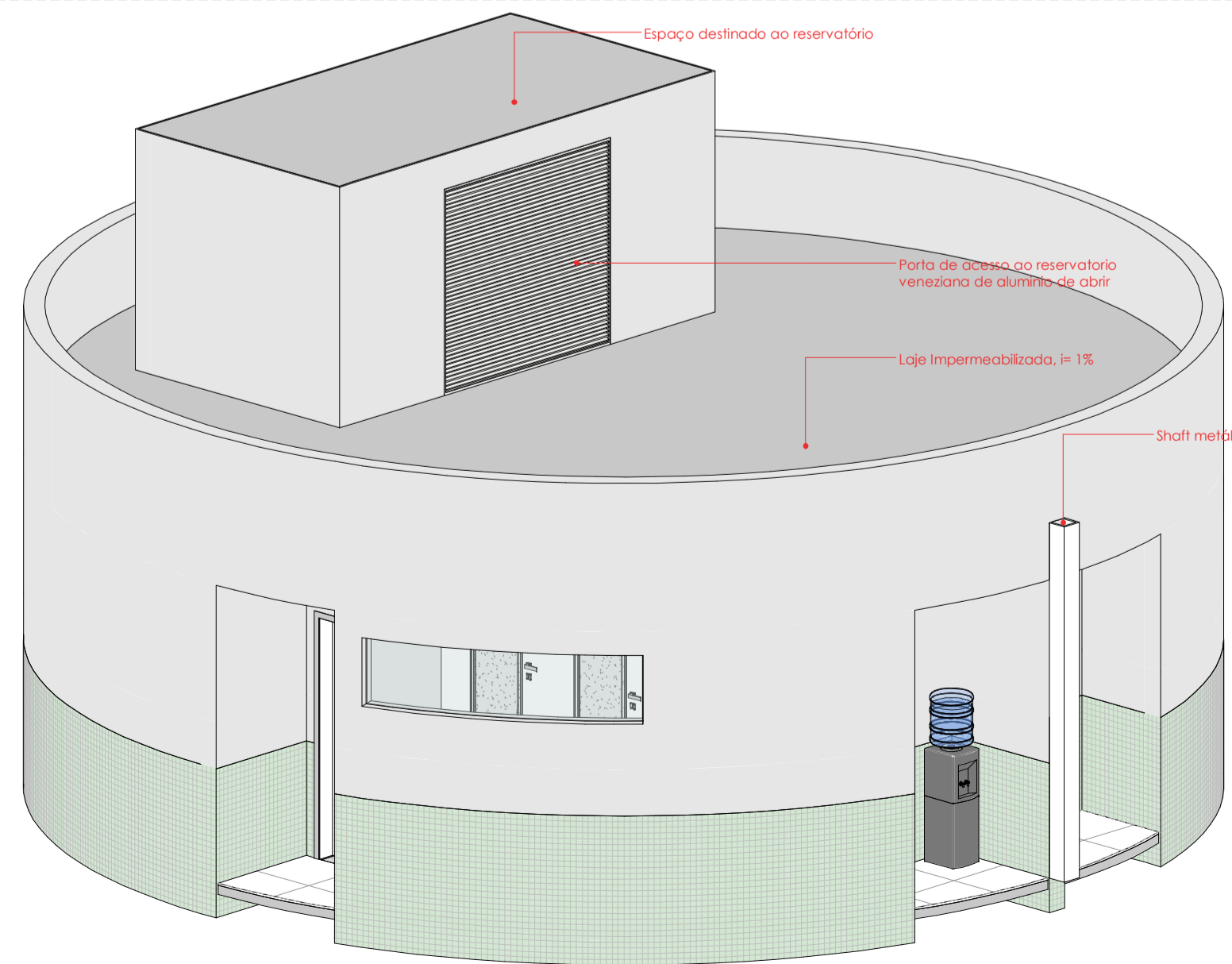

VISTA 3D GERAL
ESC:

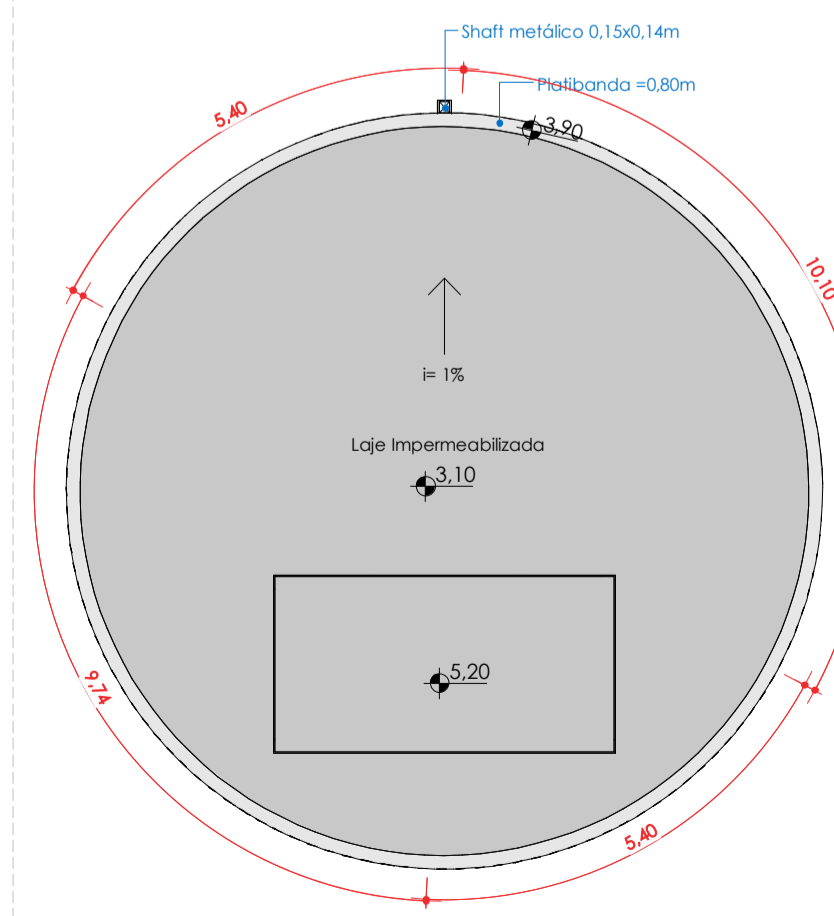

IMPLANTAÇÃO E COBERTURA
ESC: 1 : 100

FRANCA	01/02	TÍTULO	PROJETO ARQUITETONICO
EMPRESA	D PAULA PROJETOS LTDA PROJETOS DE ARQUITETURA - CREA 10.433.844/0001-06	OBRA	BANHEIROS PRAÇA
EMPRESA	D PAULA PROJETOS LTDA CNPJ: 39.623.943/0001-06 PITANGA-PR TEL (42) 999239186	LOCAL	SÃO SEBASTIÃO DA AMOREIRA
PROJETADO	LUIZ CARLOS S. CAMARGO	PROPRIETÁRIO	MUNICÍPIO DE SÃO SEBASTIÃO DA AMOREIRA PR- CNPJ: 76.290.659/0001-91
ESCALA	INDICADAS	DATA	12/04/2024
		PROPRIETÁRIO	
		RESPONSÁVEL TÉCNICO	Mariano Jacinti Junior, Eng.º Civil CREA - PR 151.953/D
		RESPONSÁVEL TÉCNICO FISCALIZAÇÃO	
APROVAÇÃO DO:			

Área Construída _____ **A= 78,54m²**
Área Útil _____ **A= 76,37m²**
Área do Terreno _____ **A= 6625,40m²**
Área Permeável _____ **A= 4949,17m²**
Taxa de Permeabilidade _____ = **74,70%**
Taxa de Ocupação _____ = **1,18%**
Coefficiente de aproveitamento = **0,011**

SOLEIRA EM GRANITO BRANCO SIENA (DA MESMA ESPESSURA DO CAIXILHO DA PORTA)
INSTALAÇÃO NOS LOCAIS INDICADOS NO PROJETO DE PAGINAÇÃO DE PISOS

ÁREA: 2,00 m²

PISO CERÂMICO 60X60

ÁREA: 98,23 m²

INICIO DE ASSENTAMENTO

***SEMPRE PREVER O ALINHAMENTO DO PISO COM O RÓDAPÉ, TANTO NA MÃO DE BARRA QUANTO NOS REJANTES.

***SEMPRE PREVER A INCLINAÇÃO EM TODOS OS BANHEIROS.

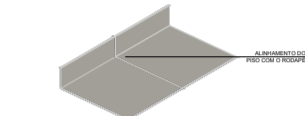

DET. BANHEIRO
PAGINAÇÃO DE PISO

PLANTA PAGINAÇÃO DE PISO- PAV. TÉRREO
ESC. 1:100

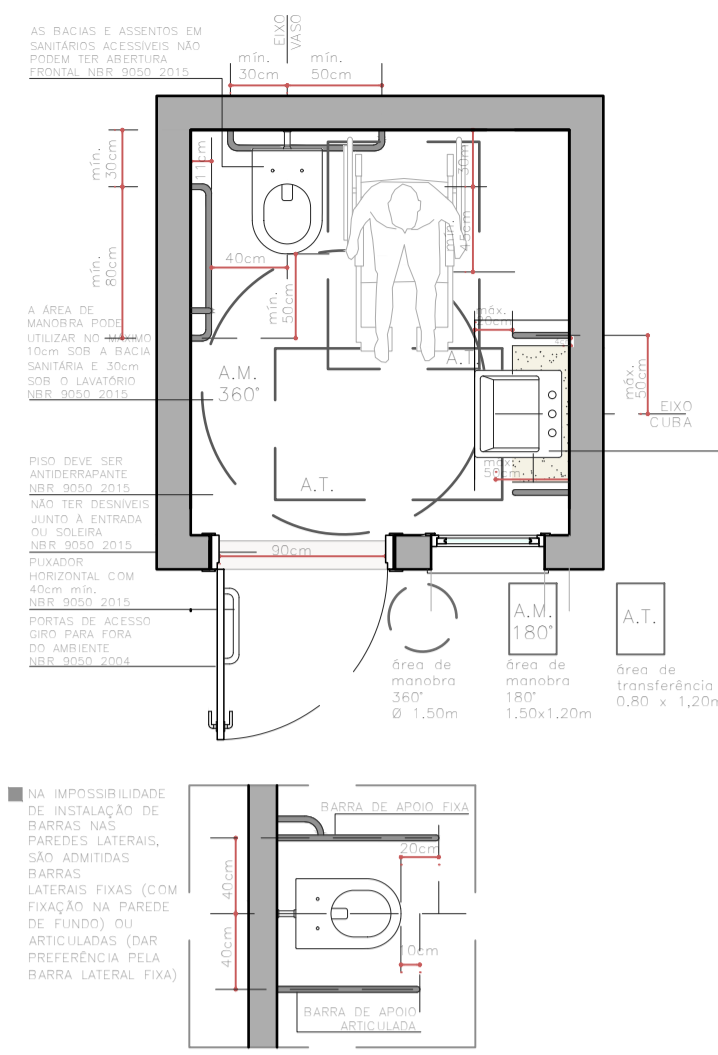
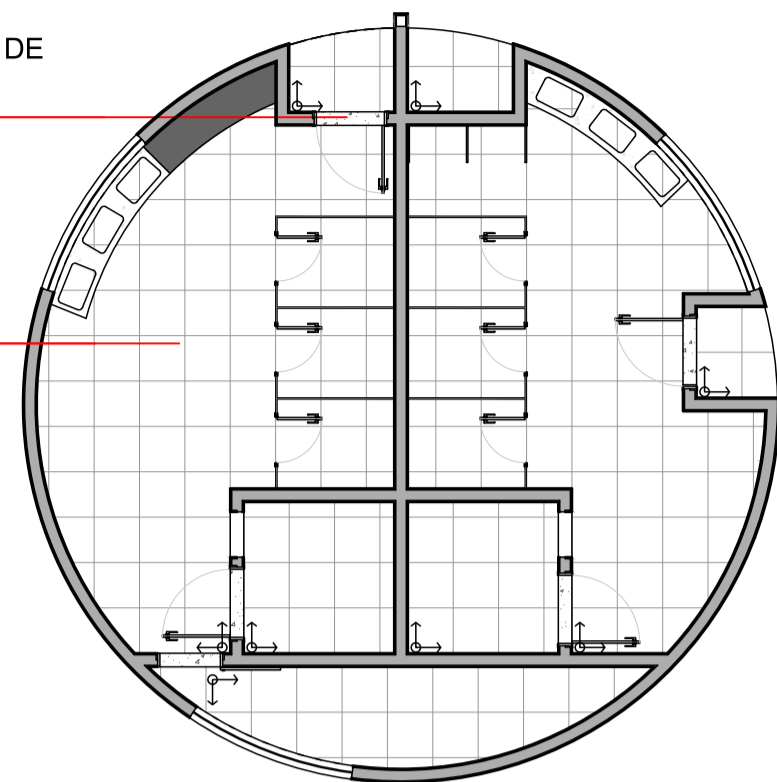

DET. BANHEIRO ADAPTADO SEM ESCALA

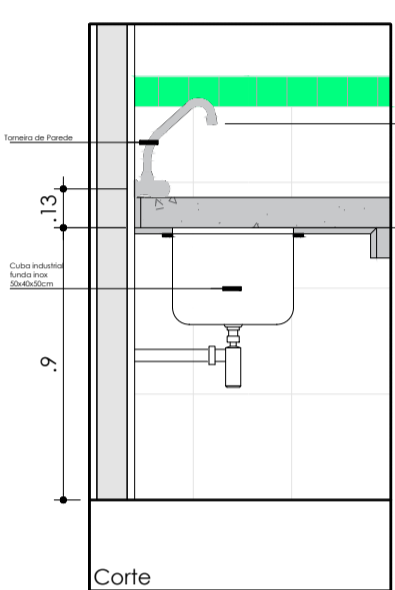

Detalhe - Fixação Torneira de Parede sem escala

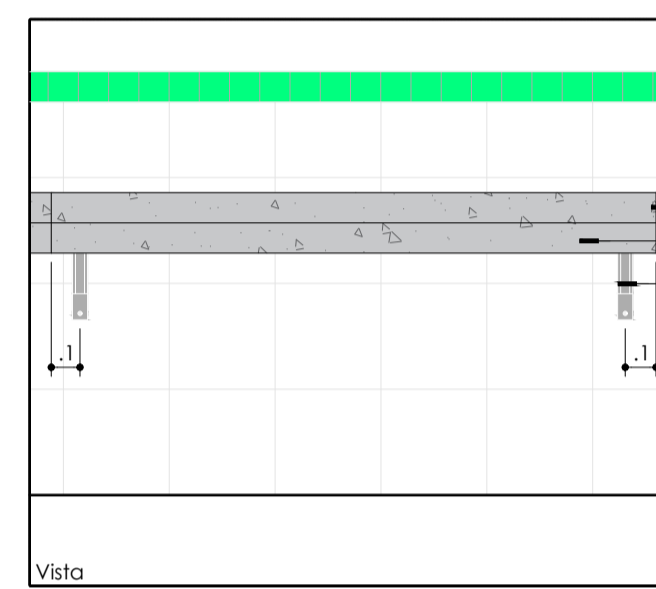

Detalhe - Bancadas em granito sem escala

Obs: Todas as mão francesas deverão ser instaladas a 10cm do final de cada peça.

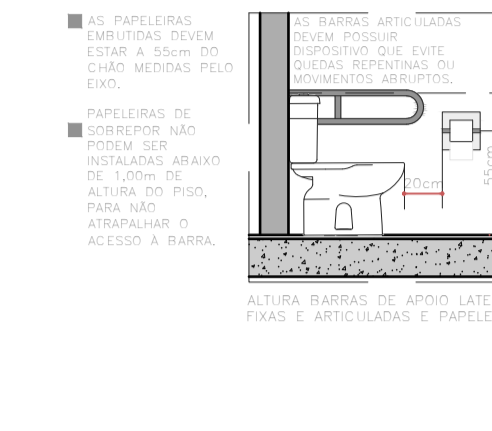
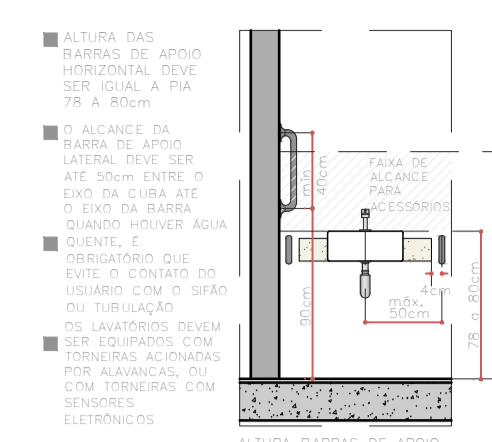
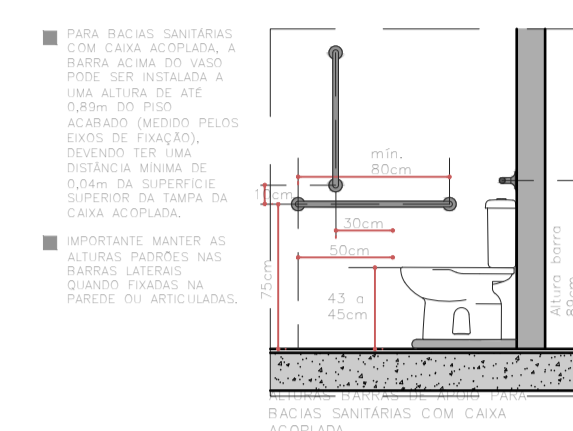
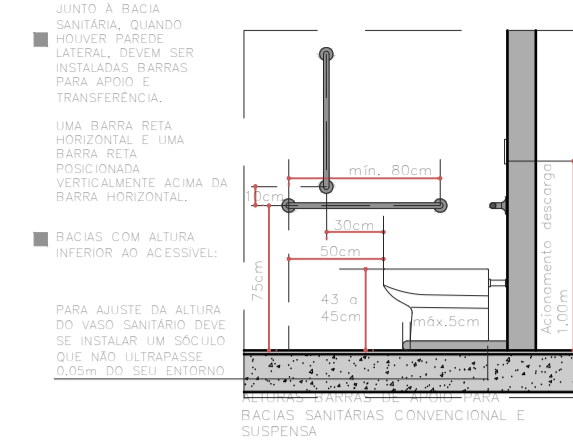

VERGAS E CONTRAVERGAS SEM ESCALA

- EM TODOS OS VÃOS DE PORTAS, JANELAS E VITRÔS DEVERÃO SER EXECUTADAS VERGAS E CONTRAVERGAS

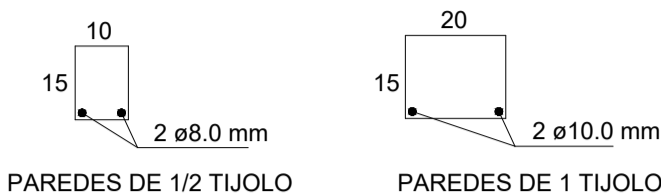

- DEVERÁ ULTRAPASSAR 40CM DE CADA LADO (VER DETALHE A)

DETALHE A

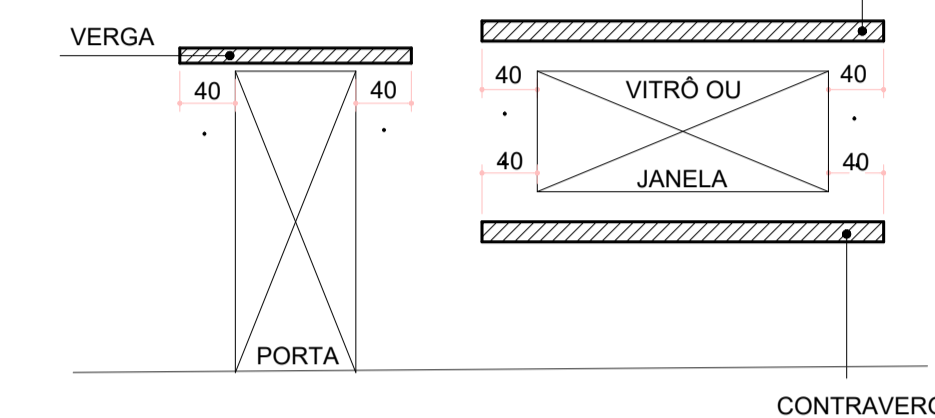

****OBSERVAÇÃO: FAZER A INSTALAÇÃO ADEQUADA DE GRANITO BRANCO SIENA EM TODOS OS PEITORIS E NAS SOLEIRAS INDICADAS NA PLANTA DE PAGINAÇÃO DE PISOS.**

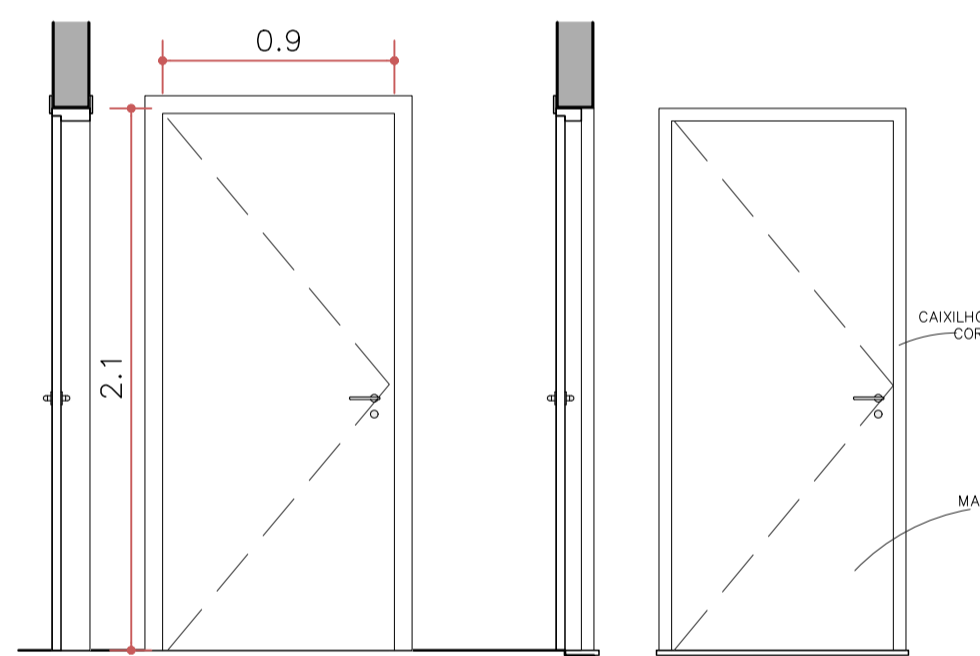
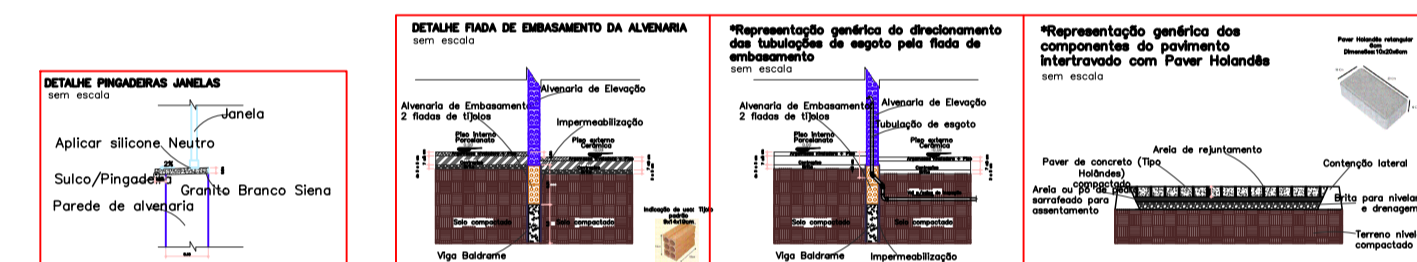

Porta de Madeira com uma folha de abrir SEM ESCALA

P01
90x210

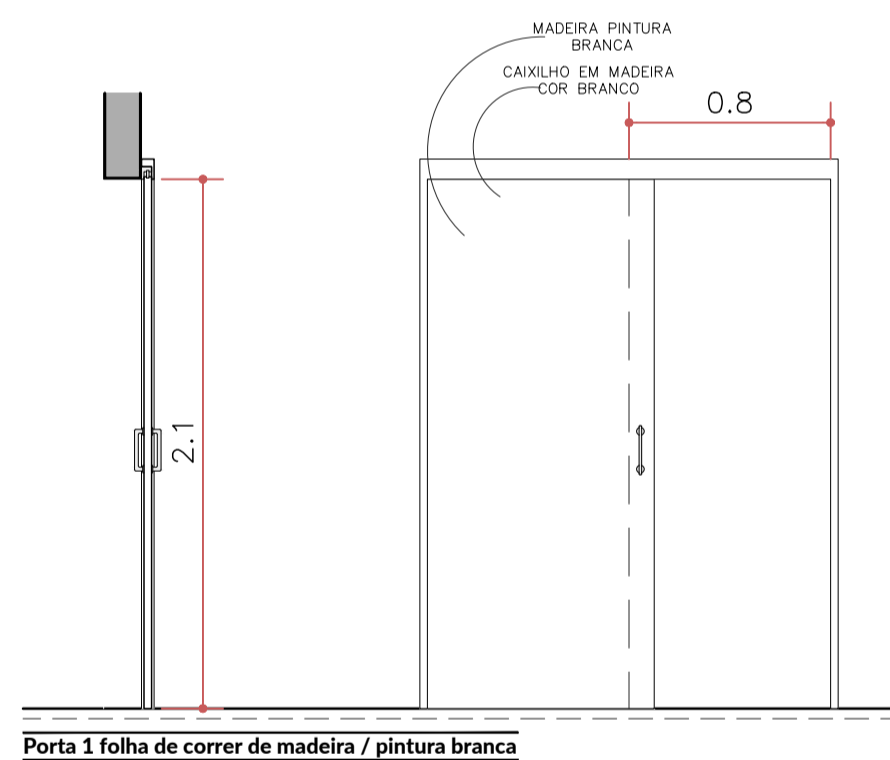

Porta 1 folha de correr de madeira / pintura branca SEM ESCALA

P02
80x210

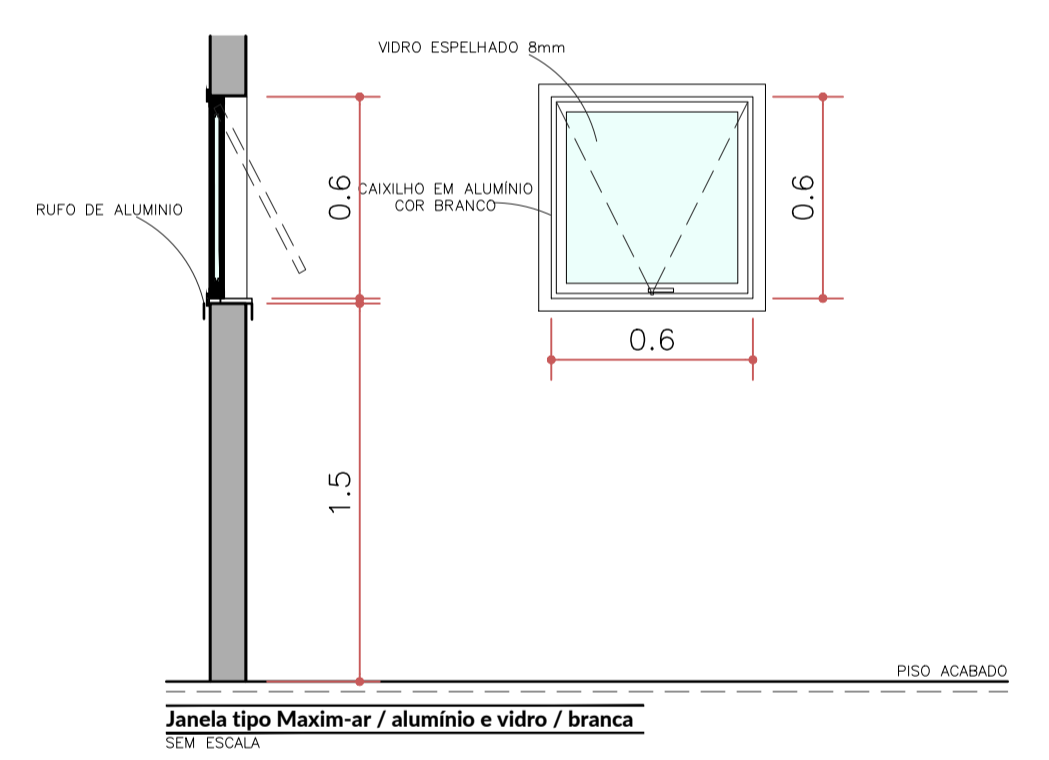

Janela tipo Maxim-ar / alumínio e vidro / branca SEM ESCALA

J04
60x60
1,5

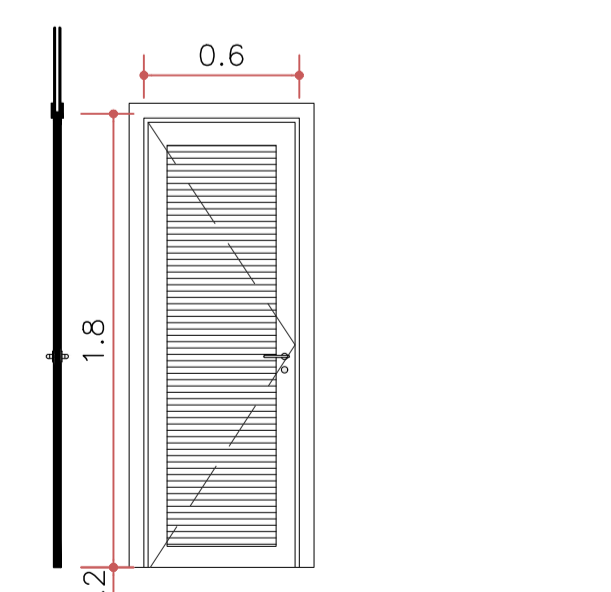

Porta de alumínio com veneziana / pintura branca SEM ESCALA

P03
60x210

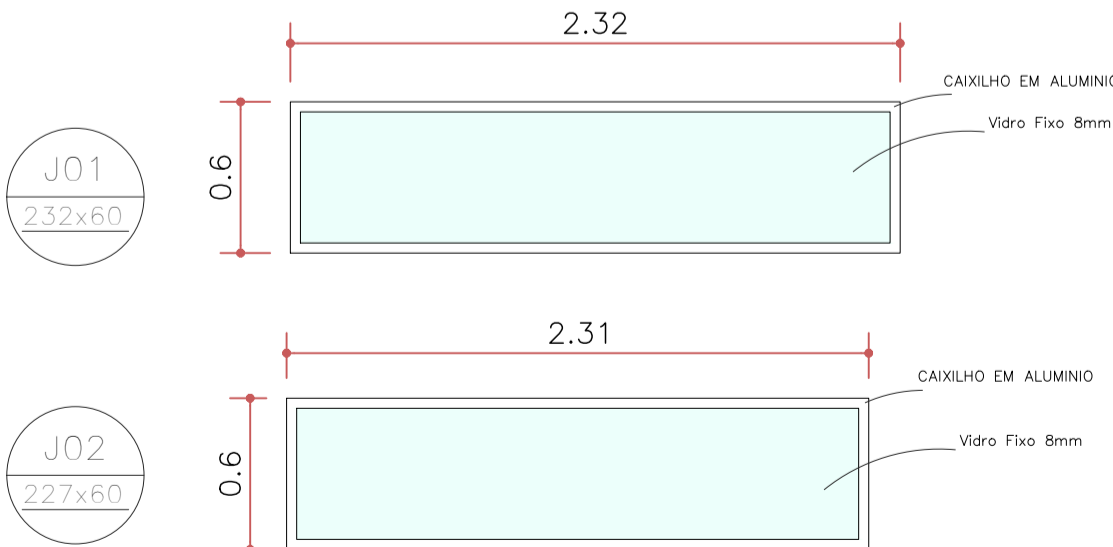

J01
232x60

J02
227x60

LEVANTAMENTO DE REVESTIMENTOS

Material: Nome	Material: Área
acabamento cerâmica branca 20x20cm	116,71 m ²
acabamento cerâmica branca 60x60cm	68,05 m ²
Alvenaria Tijolo 6 Furos 11,5x14x24cm (deitado)	227,43 m ²
Bancada em Granito Branco	1,28 m ²
pintura acrílica	283,23 m ²
Revestimento pastilha 5x5cm (verde)	45,84 m ²
Soleira em Granito Branco	0,79 m ²
Total geral: 125	743,35 m ²

02/02

PROJETO ARQUITETÔNICO

EMPRESA: D PAULA PROJETOS LTDA

OBRA: BANHEIROS PRAÇA

EMPRESA: D PAULA PROJETOS LTDA

SÃO SEBASTIÃO DA AMOREIRA

CNPJ: 39.623.943/0001-06
PITANGA-PR
TEL (42) 999239186

MUNICÍPIO DE SÃO SEBASTIÃO DA AMOREIRA PR- CNPJ: 76.290.659/0001-91

PROJETO DE: LUIZ CARLOS S. CAMARGO

INDICADAS

12/04/2024

XXXXXXX

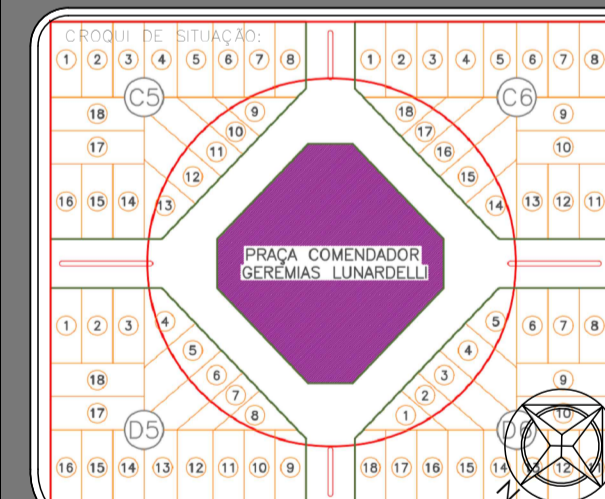

Proprietário

CNPJ:

[Handwritten Signature]

RESPONSÁVEL TÉCNICO

Mariano Jacinti Junior, Eng.
Civil CREA - PR 151.953/D

RESPONSÁVEL TÉCNICO FISCALIZAÇÃO:

PROJETO DE:



Usar esta planilha somente para CONVÊNIO com a SECID e o Paranáidade

FILTROS E IMPRIMIR

SELEÇÃO DE FILTROS

SELEÇÃO DE IMPRIMIR

PLANILHA DE SERVIÇOS - CONSTRUÇÃO CIVIL - LEI LICITAÇÃO Nº 14.133/2021 - ANEXO III

Município: :SAO SEBASTIAO DA AMOREIRA												SAM	999					
Projeto : :CONSTRUÇÃO BANHEIROS PRACA												LOTE nº	1					
Local da Obra : :CENTRO												Tabela Referência: SINAPI de SETEMBRO/2023 sem desoneração						
Fonte do Recurso: :PAM												Data Base de aprovação do Orçamento (Decreto 10.096/22 do Paraná, que regulamenta a Lei 14.133/21):		26/04/2024 - sex				
ÍTEM	FINAL	Origem+ Final	CÓDIGO	ORIGEM	DESCRIÇÃO DOS SERVIÇOS	UD	CUSTOS UNITÁRIOS - (R\$)					ORÇAMENTO COM BDI				TOTAL GLOBAL (R\$) - PM		
							MÃO DE OBRA	MATERIAL	PREÇO UNIT. SEM BDI	PREÇO UNIT. COM BDI	QUANTIDADE	PREÇO UNIT. MÃO DE OBRA COM BDI	PREÇO UNIT. MATERIAL COM BDI	PREÇO UNITÁRIO COM BDI	VALOR DA MÃO DE OBRA		VALOR DO MATERIAL	TOTAL ITEM (R\$)
X	X	X	1		SERVIÇOS PRELIMINARES E ADMINISTRAÇÃO DA OBRA									4.432,05	13.759,00	18.191,05	18.191,05	
XX	X	X	1.1		SERVIÇOS PRELIMINARES													
XX	X	X	1.1.2		LOCALIZAÇÃO													
X	X	X	99059	SINAPI	LOCALIZAÇÃO CONVENCIONAL DE OBRA, UTILIZANDO GABARITO DE TABUAS CORRIDAS PONTELETADAS A CADA 2,00 (M) 2 UTILIZAÇÕES. AF. 10/2018	M	30,15	35,79	65,94	81,03	30,00	37,05	43,98	81,03	1.111,50	1.319,40	2.430,90	
XX	X	X	1.2		ADMINISTRACAO E CANTEIRO DE OBRAS													
XX	X	X	1.2.2		BARRACAO DE OBRA													
X	X	X	COMPOSIÇÃO 04299	ORSE	ALUGUEL DE CONTAINER - ALMOXARIFADO SEM BANHEIRO - 6,00 X 2,40M	MES	-	1.143,76	1.143,76	1.405,45	6,00	-	1.405,45	1.405,45	-	8.432,70	8.432,70	
XX	X	X	1.2.3		PLACA DE IDENTIFICAÇÃO / LETREIRO													
X	X	X	COMPOSIÇÃO 00051	ORSE	PLACA DE OBRA 4,00 X 2,00 M, EM CHAPA DE AÇO GALVANIZADO, INCLUSIVE ARMAÇÃO EM MADEIRA E PONTELETES	UN	365,20	2.395,76	2.760,96	3.392,67	1,00	448,76	2.943,91	3.392,67	448,76	2.943,91	3.392,67	
XX	X	X	X		SERVIÇOS EXTRAS - SERVIÇOS PRELIMINARES E ADMINISTRAÇÃO DA OBRA													
X	X	X	X	97835	SINAPI	DEMOLIÇÃO DE PAVIMENTO INTERTRAVADO, DE FORMA MECANIZADA, SEM REAPROVEITAMENTO. AF. 12/2017	M2	14,53	5,38	19,91	22,95	171,45	16,75	6,20	22,95	2.871,79	1.062,99	3.934,78
X	X	X	2		MOVIMENTO DE TERRA, DRENAGEM E AGUAS PLUVIAIS													
XX	X	X	2.1		MOVIMENTO DE TERRA													
XX	X	X	2.1.2		ESCAVAÇÃO MECANICA													
X	X	X	96523	SINAPI	ESCAVAÇÃO MANUAL PARA BLOCO DE COROAMENTO OU SAPATA (INCLUINDO ESCAVAÇÃO PARA COLOCAÇÃO DE FORMAS). AF. 06/2017	M3	87,58	32,83	120,41	147,96	4,33	107,62	40,34	147,96	465,99	174,68	640,67	
X	X	X	96527	SINAPI	ESCAVAÇÃO MANUAL DE VALA PARA VIGA BALDRAME (INCLUINDO ESCAVAÇÃO PARA COLOCAÇÃO DE FORMAS). AF. 06/2017	M3	114,72	43,29	158,01	194,16	4,02	140,97	53,19	194,16	566,70	213,82	780,52	
XX	X	X	2.1.5		ATERRO MECANIZADO													
X	X	X	94319	SINAPI	ATERRO MANUAL DE VALAS COM SOLO ARGILO-ARENOSO E COMPACTAÇÃO MECANIZADA. AF. 05/2016	M3	19,83	64,38	84,21	103,48	137,16	24,37	79,11	103,48	3.342,59	10.850,73	14.193,32	
XX	X	X	2.4		CAIXAS E COMPLEMENTOS													
XX	X	X	2.4.4		CAIXAS DE GORDURA													
X	X	X	97907	SINAPI	CAIXA ENTERRADA HIDRAULICA RETANGULAR, EM ALVENARIA COM BLOCOS DE CONCRETO, DIMENSÕES INTERNAS: 0,8X0,8X0,6 M PARA REDE DE ESGOTO. AF. 12/2020	UN	319,56	352,82	672,38	826,22	5,00	392,68	433,54	826,22	1.963,40	2.167,70	4.131,10	
X	X	X	99255	SINAPI	CAIXA ENTERRADA HIDRAULICA RETANGULAR EM ALVENARIA COM BLOCOS CERÂMICOS MACIÇOS, DIMENSÕES INTERNAS: 0,8X0,8X0,6 M PARA REDE DE DRENAGEM. AF. 12/2020	UN	401,66	449,58	851,24	1.046,00	1,00	493,56	552,44	1.046,00	493,56	552,44	1.046,00	
XX	X	X	2.4.6		CAIXAS SIFONADAS													
X	X	X	89707	SINAPI	CAIXA SIFONADA, PVC, DN 100 X 100 X 50 MM, JUNTA ELÁSTICA, FORNECIDA E INSTALADA EM RAMAL DE DESCARGA OU EM RAMAL DE ESGOTO SANITÁRIO. AF. 08/2022	UN	18,36	34,66	53,02	65,15	4,00	22,56	42,59	65,15	90,24	170,36	260,60	
X	X	X	3		FUNDAÇÕES													
XX	X	X	3.8		ESTACAS DIVERSAS													
X	X	X	100896	SINAPI	ESTACA ESCAVADA MECANICAMENTE, SEM FLUIDO ESTABILIZANTE, COM 25CM DE DIÂMETRO, CONCRETO LANÇADO POR CAMINHAO BETAONEIRA (EXCLUSIVO MOBILIZAÇÃO E DESMOBILIZAÇÃO). AF. 01/2022	M	7,35	51,54	58,89	72,36	46,00	9,00	63,33	72,36	415,38	2.913,18	3.328,56	
X	X	X	4		ESTRUTURAS													
XX	X	X	4.1		FORMAS													
XX	X	X	4.1.2		FORMAS PARA SUPERESTRUTURA													
X	X	X	96543	SINAPI	ARMAÇÃO DE BLOCO, VIGA BALDRAME E SAPATA UTILIZANDO AÇO CA-60 DE 5 MM - MONTAGEM. AF. 06/2017	KG	7,89	11,57	19,46	23,91	102,60	9,70	14,21	23,91	995,22	1.457,95	2.453,17	
X	X	X	92445	SINAPI	MONTAGEM E DESMONTAGEM DE FORMA DE PILARES RETANGULARES E ESTRUTURAS SIMILARES, PE DIREITO DUPLIO, EM CHAPA DE MADEIRA COMPENSADA P/ ASTIFICADA, 18 UTILIZAÇÕES. AF. 09/2020	M2	32,21	32,96	65,17	80,08	78,18	39,58	40,50	80,08	3.094,36	3.166,29	6.260,65	
X	X	X	92479	SINAPI	MONTAGEM E DESMONTAGEM DE FORMA DE VIGA, ESCORAMENTO COM GARFO DE MADEIRA, PE DIREITO SIMPLES, EM CHAPA DE MADEIRA PLASTIFICADA, 18 UTILIZAÇÕES. AF. 09/2020	M2	25,09	42,61	67,70	83,19	59,93	30,83	52,36	83,19	1.847,84	3.137,94	4.985,58	
X	X	X	96534	SINAPI	FABRICAÇÃO, MONTAGEM E DESMONTAGEM DE FORMA PARA BLOCO DE COROAMENTO, EM MADEIRA SERRADA, E-25 MM, 4 UTILIZAÇÕES. AF. 06/2017	M2	49,18	55,90	105,08	129,12	37,50	60,43	68,69	129,12	2.266,13	2.575,87	4.842,00	
X	X	X	96536	SINAPI	FABRICAÇÃO, MONTAGEM E DESMONTAGEM DE FORMA PARA VIGA BALDRAME, EM MADEIRA SERRADA, E-25 MM, 4 UTILIZAÇÕES. AF. 06/2017	M2	39,86	50,41	90,27	110,92	52,09	48,98	61,94	110,92	2.551,37	3.226,45	5.777,82	
XX	X	X	4.2		ARMADURAS													
XX	X	X	4.2.3		ARMAÇÃO CA-50 e CA-60													
X	X	X	96544	SINAPI	ARMAÇÃO DE BLOCO, VIGA BALDRAME OU SAPATA UTILIZANDO AÇO CA-50 DE 6,3 MM - MONTAGEM. AF. 06/2017	KG	5,71	11,60	17,31	21,27	122,70	7,02	14,25	21,27	861,35	1.748,48	2.609,83	
X	X	X	96545	SINAPI	ARMAÇÃO DE BLOCO, VIGA BALDRAME OU SAPATA UTILIZANDO AÇO CA-50 DE 8 MM - MONTAGEM. AF. 06/2017	KG	4,13	11,39	15,52	19,07	33,40	5,07	14,00	19,07	169,34	467,60	636,94	
X	X	X	96546	SINAPI	ARMAÇÃO DE BLOCO, VIGA BALDRAME OU SAPATA UTILIZANDO AÇO CA-50 DE 10 MM - MONTAGEM. AF. 06/2017	KG	3,07	10,46	13,53	16,63	112,00	3,77	12,86	16,63	422,24	1.440,32	1.862,56	
X	X	X	92759	SINAPI	ARMAÇÃO DE PILAR OU VIGA DE ESTRUTURA CONVENCIONAL DE CONCRETO ARMADO UTILIZANDO AÇO CA-50 DE 5,0 MM - MONTAGEM. AF. 06/2022	KG	4,77	10,35	15,12	18,58	173,60	5,86	12,72	18,58	1.017,30	2.208,19	3.225,49	
X	X	X	92760	SINAPI	ARMAÇÃO DE PILAR OU VIGA DE ESTRUTURA CONVENCIONAL DE CONCRETO ARMADO UTILIZANDO AÇO CA-50 DE 6,3 MM - MONTAGEM. AF. 06/2022	KG	3,17	10,70	13,87	17,04	16,70	3,90	13,14	17,04	65,13	219,44	284,57	
X	X	X	92761	SINAPI	ARMAÇÃO DE PILAR OU VIGA DE ESTRUTURA CONVENCIONAL DE CONCRETO ARMADO UTILIZANDO AÇO CA-50 DE 8,0 MM - MONTAGEM. AF. 06/2022	KG	2,06	10,72	12,78	15,70	148,20	2,53	13,17	15,70	374,95	1.951,79	2.326,74	
X	X	X	92762	SINAPI	ARMAÇÃO DE PILAR OU VIGA DE ESTRUTURA CONVENCIONAL DE CONCRETO ARMADO UTILIZANDO AÇO CA-50 DE 10,0 MM - MONTAGEM. AF. 06/2022	KG	1,37	9,90	11,27	13,85	262,60	1,68	12,17	13,85	441,17	3.195,84	3.637,01	
X	X	X	92768	SINAPI	ARMAÇÃO DE LAJE DE ESTRUTURA CONVENCIONAL DE CONCRETO ARMADO UTILIZANDO AÇO CA-50 DE 5,0 MM - MONTAGEM. AF. 06/2022	KG	4,09	10,34	14,43	17,73	35,60	5,03	12,70	17,73	180,07	454,86	634,79	
X	X	X	92769	SINAPI	ARMAÇÃO DE LAJE DE ESTRUTURA CONVENCIONAL DE CONCRETO ARMADO UTILIZANDO AÇO CA-50 DE 6,3 MM - MONTAGEM. AF. 06/2022	KG	2,60	10,62	13,22	16,24	18,20	3,19	13,05	16,24	58,06	237,51	295,57	
XX	X	X	4.2.9		ACOS													
XX	X	X	4.2.9.2		MONTAGEM DE AÇO													
X	X	X	95577	SINAPI	MONTAGEM DE ARMADURA DE ESTACAS, DIÂMETRO = 10,0 MM. AF. 09/2021 - PS	KG	1,13	9,71	10,84	13,32	156,00	1,39	11,93	13,32	216,84	1.861,08	2.077,92	
X	X	X	95583	SINAPI	MONTAGEM DE ARMADURA TRANSVERSAL DE ESTACAS DE SEÇÃO CIRCULAR, DIÂMETRO = 5,0 MM. AF. 09/2021 - PS	KG	6,58	10,79	17,37	21,34	44,20	8,09	13,25	21,34	357,58	585,65	943,23	
XX	X	X	4.3		CONCRETOS E GRAUTES													
XX	X	X	4.3.4		ESTRUTURAL USINADO													
XX	X	X	4.3.4.1		CONCRETAGENS													
X	X	X	103672	SINAPI	CONCRETAGEM DE PILARES, FCK = 25 MPa, COM USO DE BOMBA - LANÇAMENTO, ADENSAMENTO E ACABAMENTO. AF. 02/2022	M3	36,50	514,05	550,55	676,52	3,68	44,85	631,67	676,52	165,05	2.324,54	2.489,59	

x	x	x	103675	SINAPI	CONCRETAGEM DE VIGAS E LAJES, FCK=25 MPA, PARA LAJES MACIÇAS OU NERVURADAS COM USO DE BOMBA - LANCAMENTO, ADENSAMENTO E ACABAMENTO. AF: 02/2022	M3	38,19	513,49	551,68	677,90	7,78	46,93	630,97	677,90	365,12	4.908,94	5.274,08
x	x	x	96557	SINAPI	CONCRETO FEITO DE BLOCOS DE BARRAMENTO E VIGAS LARGAS; FCK 30 MPA, COM USO DE BOMBA. LANCAMENTO, ADENSAMENTO E ACABAMENTO. AF: 05/2017	M3	19,54	544,57	564,11	693,18	6,46	24,01	669,17	693,18	155,10	4.322,84	4.477,94
xx	x	x	4.5		LAJES PRÉ-MOLDADAS		-	-	-	-	-	-	-	-	-	-	-
xx	x	x	4.5.2		LAJES PRÉ-MOLDADAS		-	-	-	-	-	-	-	-	-	-	-
x	x	x	101963	SINAPI	LAJE PRÉ-MOLDADA UNIDIRECIONAL, BIAPÓIDA, PARA PISO, ENCHIMENTO EM CERÂMICA, VIGOTA CONVENCIONAL, ALTURA TOTAL DA LAJE (ENCHIMENTO+CAPA)= 18,4; AF: 11/2020	M2	33,08	149,58	182,66	224,45	78,54	40,65	183,80	224,45	3.192,65	14.435,65	17.628,30
xx	x	x	4.6		ELEMENTOS DIVERSOS		-	-	-	-	-	-	-	-	-	-	-
xx	x	x	4.6.1		MANUTENÇÃO / REPAROS - ELEMENTOS DIVERSOS		-	-	-	-	-	-	-	-	-	-	-
xx	x	x	4.6.2		ELEMENTOS ESTRUTURAIS PRÉ-MOLDADOS		-	-	-	-	-	-	-	-	-	-	-
xx	x	x	4.6.2.1		CINTA, VERGA E CONTRAVERGA		-	-	-	-	-	-	-	-	-	-	-
x	x	x	93187	SINAPI	VERGA MOLDADA IN LOCO EM CONCRETO PARA JANELAS COM MAIS DE 1,5 M DE VÃO. AF: 03/2016	M	27,14	87,17	114,31	140,46	11,23	33,35	107,11	140,46	374,52	1.202,85	1.577,37
x	x	x	93189	SINAPI	VERGA MOLDADA IN LOCO EM CONCRETO PARA PORTAS COM MAIS DE 1,5 M DE VÃO. AF: 03/2016	M	26,79	86,14	114,93	141,23	14,60	32,92	106,31	141,23	480,63	1.581,33	2.061,96
x	x	x	93197	SINAPI	CONTRAVERGA MOLDADA IN LOCO EM CONCRETO PARA Vãos DE MAIS DE 1,5 M DE COBRIMENTO. AF: 03/2016	M	27,21	82,74	109,95	135,11	11,23	33,44	101,67	135,11	375,53	1.141,76	1.517,29
X	x	x	5		ALVENARIA, DIVISÓRIAS, MUROS E FECHOS		-	-	-	-	-	-	-	-	-	-	-
xx	x	x	5.1		ALVENARIA		-	-	-	-	-	-	-	-	-	-	-
xx	x	x	5.1.12		ENCUNHAMENTO		-	-	-	-	-	-	-	-	-	-	-
x	x	x	103332	SINAPI	ALVENARIA DE VEDAÇÃO DE BLOCOS CERÂMICOS FURADOS NA HORIZONTAL DE 9X14X19 CM (ESPESSURA 3 CM) E ARGAMASSA DE ASSENTAMENTO COM PREPARO EM BETONEIRA. AF: 12/2021	M2	78,85	60,02	138,87	170,64	227,43	96,89	73,75	170,64	22.035,69	16.772,97	38.808,66
X	x	x	6		COBERTURA		-	-	-	-	-	-	-	-	-	-	-
xx	x	x	6.13		RUFOS		-	-	-	-	-	-	-	-	-	-	-
x	x	x	94231	SINAPI	RUFO EM CHAPA DE AÇO GALVANIZADO NÚMERO 24, CORTE DE 25 CM, INCLUSIVE TRANSPORTE VERTICAL. AF: 07/2019	M	7,44	44,01	51,45	63,22	30,00	9,14	54,08	63,22	274,20	1.622,40	1.896,60
X	x	x	7		ESQUADRIAS, ACESSÓRIOS, VIDROS E ESPELHOS		-	-	-	-	-	-	-	-	-	-	-
xx	x	x	7.1		ESQUADRIAS E ACESSÓRIOS		-	-	-	-	-	-	-	-	-	-	-
xx	x	x	7.1.3		PORTAS EM MADEIRA		-	-	-	-	-	-	-	-	-	-	-
xx	x	x	7.1.3.3		COMPENSADAS PARA PINTURA		-	-	-	-	-	-	-	-	-	-	-
x	x	x	90843	SINAPI	RIT DE PORTA DE MADEIRA PARA PINTURA, SEMI-COMA (LEVE OU MEDIA), PADRÃO MÉDIO, 80X210CM, ESPESSURA DE 3,5CM, ITENS INCLUIDOS: DOBRADIÇAS, MONTAGEM E INSTALAÇÃO DO BATENTE, FECHADURA COM EXECUÇÃO DO FUBO - FORNECIMENTO E INSTALAÇÃO. AF: 12/2019	UN	271,29	952,19	1.223,48	1.503,41	1,00	333,36	1.170,05	1.503,41	333,36	1.170,05	1.503,41
x	x	x	90844	SINAPI	RIT DE PORTA DE MADEIRA PARA PINTURA, SEMI-COMA (LEVE OU MEDIA), PADRÃO MÉDIO, 80X210CM, ESPESSURA DE 3,5CM, ITENS INCLUIDOS: DOBRADIÇAS, MONTAGEM E INSTALAÇÃO DO BATENTE, FECHADURA COM EXECUÇÃO DO FUBO - FORNECIMENTO E INSTALAÇÃO. AF: 12/2019	UN	276,18	1.031,14	1.307,32	1.606,43	4,00	339,37	1.267,06	1.606,43	1.357,48	5.068,24	6.425,72
xx	x	x	7.1.6		PORTAS EM ALUMÍNIO		-	-	-	-	-	-	-	-	-	-	-
x	x	x	91341	SINAPI	PORTA EM ALUMÍNIO DE ABRIR TIPO VENEZIANA COM GUARNIÇÃO, FIXAÇÃO COM PARAFUSOS - FORNECIMENTO E INSTALAÇÃO. AF: 12/2019	M2	13,52	1.147,87	1.161,39	1.427,12	1,08	16,61	1.410,51	1.427,12	17,94	1.523,35	1.541,29
xx	x	x	7.1.7		PORTAS EM FERRO/ACO		-	-	-	-	-	-	-	-	-	-	-
xx	x	x	7.1.7.1		DE ABRIR		-	-	-	-	-	-	-	-	-	-	-
x	x	x	100701	SINAPI	PORTA DE FERRO, DE ABRIR, TIPO GRADE COM CHAPA, COM GUARNIÇÕES. AF: 12/2019	M2	18,11	1.339,61	1.357,72	1.668,37	3,66	22,25	1.646,12	1.668,37	80,10	5.926,03	6.006,13
xx	x	x	7.1.9		JANELAS EM FERRO/ACO		-	-	-	-	-	-	-	-	-	-	-
xx	x	x	7.1.9.1		BASCULANTES		-	-	-	-	-	-	-	-	-	-	-
x	x	x	94559	SINAPI	JANELA DE AÇO TIPO BASCULANTE PARA VIDROS, COM BATENTE, FERRAGENS E PINTURA ANTICORROSIVA, EXCLUSIVE VIDROS, ACABAMENTO, ALIZAR E CONTRAMARCO, FORNECIMENTO E INSTALAÇÃO. AF: 12/2019	M2	165,52	540,40	705,92	867,43	3,60	203,39	664,04	867,43	732,20	2.390,55	3.122,75
xx	x	x	7.1.11		JANELAS EM ALUMÍNIO		-	-	-	-	-	-	-	-	-	-	-
x	x	x	100674	SINAPI	JANELA FIXA DE ALUMÍNIO PARA VIDRO, COM VIDRO, BATENTE E FERRAGENS, EXCLUSIVE ACABAMENTO, ALIZAR E CONTRAMARCO, FORNECIMENTO E INSTALAÇÃO. AF: 12/2019	M2	25,48	1.234,07	1.259,55	1.547,74	4,21	31,31	1.516,43	1.547,74	131,82	6.384,17	6.515,99
x	x	x	94569	SINAPI	JANELA DE ALUMÍNIO TIPO MAXI-MAXI, COM VIDROS, BATENTE E FERRAGENS, EXCLUSIVE ALIZAR, ACABAMENTO E CONTRAMARCO, FORNECIMENTO E INSTALAÇÃO. AF: 12/2019	M2	60,41	1.072,81	1.133,22	1.392,50	0,72	74,23	1.318,27	1.392,50	53,45	949,15	1.002,60
X	x	x	8		INSTAL. ELÉTRICAS, TELEFONIA, SISTEMAS DE PROTEÇÃO E VENTILAÇÃO		-	-	-	-	-	-	-	-	-	-	-
xx	x	x	8.2		INSTALAÇÕES ELÉTRICAS		-	-	-	-	-	-	-	-	-	-	-
xx	x	x	8.2.2		ENTRADA DE ENERGIA		-	-	-	-	-	-	-	-	-	-	-
x	x	x	101529	SINAPI	ENTRADA DE ENERGIA ELÉTRICA, SUBTERRÂNEA, TRIFÁSICA, COM CAIXA DE SOBREPOR, CABO DE 10 MM2 E DISJUNTOR DIN 50A INCLUSIVE LAJETA DE ALVENARIA. AF: 07/2020_PIS	UN	237,55	1.013,14	1.250,69	1.536,85	1,00	291,90	1.244,95	1.536,85	291,90	1.244,95	1.536,85
xx	x	x	8.2.3		ELETRODUTOS E CONEXÕES		-	-	-	-	-	-	-	-	-	-	-
xx	x	x	8.2.3.1		ELETRODUTOS PVC FLEXÍVEIS		-	-	-	-	-	-	-	-	-	-	-
x	x	x	91834	SINAPI	ELETRODUTO FLEXÍVEL, CORRUGADO, PVC, DN 25 MM (3/4"), PARA CIRCUITOS TERMINAIS, INSTALADO EM SOBREPOR - FORNECIMENTO E INSTALAÇÃO. AF: 12/2015	M	10,77	11,17	21,94	26,96	102,48	13,23	13,73	26,96	1.355,81	1.407,05	2.762,96
xx	x	x	8.2.5		CABOS		-	-	-	-	-	-	-	-	-	-	-
xx	x	x	8.2.5.1		ISOLAMENTO 450/750V		-	-	-	-	-	-	-	-	-	-	-
x	x	x	91924	SINAPI	CABO DE COBRE FLEXÍVEL ISOLADO, 1,5 MM², ANTI-CHAMA 450/750 V, PARA CIRCUITOS TERMINAIS - FORNECIMENTO E INSTALAÇÃO. AF: 12/2015	M	1,09	2,04	3,13	3,85	141,00	1,34	2,51	3,85	188,94	353,91	542,85
x	x	x	91926	SINAPI	CABO DE COBRE FLEXÍVEL ISOLADO, 2,5 MM², ANTI-CHAMA 450/750 V, PARA CIRCUITOS TERMINAIS - FORNECIMENTO E INSTALAÇÃO. AF: 12/2015	M	1,35	3,13	4,48	5,51	189,00	1,66	3,85	5,51	310,74	727,85	1.041,39
xx	x	x	8.2.5.2		ISOLAMENTO 0,6/1KV		-	-	-	-	-	-	-	-	-	-	-
x	x	x	91929	SINAPI	CABO DE COBRE FLEXÍVEL ISOLADO, 4 MM², ANTI-CHAMA 0,6/1,0 KV, PARA CIRCUITOS TERMINAIS - FORNECIMENTO E INSTALAÇÃO. AF: 12/2015	M	1,81	5,49	7,30	8,97	20,00	2,22	6,75	8,97	44,40	135,00	179,40
x	x	x	92980	SINAPI	CABO DE COBRE FLEXÍVEL ISOLADO, 10 MM², ANTI-CHAMA 0,6/1,0 KV, PARA DISTRIBUIÇÃO - FORNECIMENTO E INSTALAÇÃO. AF: 12/2015	M	0,40	9,68	10,08	12,39	12,00	0,49	11,90	12,39	5,88	142,80	148,68
xx	x	x	8.2.8		CAIXAS		-	-	-	-	-	-	-	-	-	-	-
x	x	x	97888	SINAPI	CAIXA ENTERRADA ELÉTRICA RETANGULAR, EM ALVENARIA COM TIJÓLOS CERÂMICOS MACIÇOS, FUNDO COM BRITA, DIMENSÕES INTERNAS: 0,6X0,6X0,6 M. AF: 12/2020	UN	267,31	296,35	563,66	692,63	1,00	328,47	364,16	692,63	328,47	364,16	692,63
xx	x	x	8.2.9		QUADROS DE ENERGIA		-	-	-	-	-	-	-	-	-	-	-
x	x	x	101946	SINAPI	QUADRO DE MEDIÇÃO GERAL DE ENERGIA PARA 1 MEDIDOR DE SOBREPOR - FORNECIMENTO E INSTALAÇÃO. AF: 10/2020	UN	71,52	121,16	192,68	236,77	1,00	87,88	148,89	236,77	87,88	148,89	236,77
x	x	x	101876	SINAPI	QUADRO DE DISTRIBUIÇÃO DE ENERGIA EM PVC, DE EMBUTIR, SEM BARRAMENTO, PARA 6 DISJUNTORES - FORNECIMENTO E INSTALAÇÃO. AF: 10/2020	UN	16,19	79,05	95,24	117,03	1,00	19,89	97,14	117,03	19,89	97,14	117,03
xx	x	x	8.2.11		DISJUNTORES		-	-	-	-	-	-	-	-	-	-	-
xx	x	x	8.2.11.1		MONOPOLARES		-	-	-	-	-	-	-	-	-	-	-
x	x	x	93654	SINAPI	DISJUNTOR MONOPOLAR TIPO DIN, CORRENTE NOMINAL DE 16A - FORNECIMENTO E INSTALAÇÃO. AF: 10/2020	UN	2,21	11,02	13,23	16,26	3,00	2,72	13,54	16,26	8,16	40,62	48,78
xx	x	x	8.2.11.3		TRIPOLARES		-	-	-	-	-	-	-	-	-	-	-
x	x	x	93673	SINAPI	DISJUNTOR TRIPOLAR TIPO DIN, CORRENTE NOMINAL DE 50A - FORNECIMENTO E INSTALAÇÃO. AF: 10/2020	UN	26,66	79,81	106,47	130,83	1,00	32,76	98,07	130,83	32,76	98,07	130,83
xx	x	x	8.2.12		INTERRUPTORES		-	-	-	-	-	-	-	-	-	-	-
xx	x	x	8.2.12.1		SIMPLES		-	-	-	-	-	-	-	-	-	-	-
x	x	x	91953	SINAPI	INTERRUPTOR SIMPLES (1 MÓDULO), 10A/250V, INCLUINDO SUPORTE E PLACA - FORNECIMENTO E INSTALAÇÃO. AF: 12/2015	UN	16,93	17,33	34,26	42,10	4,00	20,80	21,30	42,10	83,20	85,20	168,40
x	x	x	91959	SINAPI	INTERRUPTOR SIMPLES (2 MÓDULOS), 10A/250V, INCLUINDO SUPORTE E PLACA - FORNECIMENTO E INSTALAÇÃO. AF: 12/2015	UN	24,92	27,12	52,04	63,95	2,00	30,62	33,33	63,95	61,24	66,66	127,90
xx	x	x	8.2.13		TOMADAS		-	-	-	-	-	-	-	-	-	-	-
x	x	x	91996	SINAPI	TOMADA MÉDIA DE EMBUTIR (1 MÓDULO), 2P+1 10 A, INCLUINDO SUPORTE E PLACA - FORNECIMENTO E INSTALAÇÃO. AF: 12/2015	UN	20,91	19,67	40,58	49,86	3,00	25,69	24,17	49,86	77,07	72,51	149,58
x	x	x	91997	SINAPI	TOMADA MÉDIA DE EMBUTIR (1 MÓDULO), 2P+1 20 A, INCLUINDO SUPORTE E PLACA - FORNECIMENTO E INSTALAÇÃO. AF: 12/2015	UN	20,90	21,94	42,84	52,64	12,00	25,68	26,96	52,64	308,16	323,52	631,68
xx	x	x	8.2.18		LUMINARIAS		-	-	-	-	-	-	-	-	-	-	-
x	x	x	97599	SINAPI	LUMINÁRIA DE EMERGÊNCIA, COM 30 LAMPADAS LED DE 2 W, SEM REATOR - FORNECIMENTO E INSTALAÇÃO. AF: 02/2020	UN	6,28	19,87	26,15	32,13	3,00	7,72	24,41	32,13	23,16	73,23	96,39



**CÂMARA MUNICIPAL DE SÃO SEBASTIÃO DA AMOREIRA
ESTADO DO PARANÁ**

Rua Papa João XXIII, nº 1.086 (CP 13) CEP: 86240-000
CNPJ: 78.019.593/0001-25 (Horário: 08h00min - 13h00min)
Fone/Fax (43) 3265-2211
Email: secretaria@camarassamoreira.pr.gov.br
Site: <http://www.camarassamoreira.pr.gov.br>
<https://amoreira.oxy.elotech.com.br/portalthransparencia/2/>

CERTIDÃO DE AUTUAÇÃO

Certifico que em 29 de abril de 2024, na Secretaria da Câmara Municipal de São Sebastião da Amoreira, autuei o presente projeto de lei recebido do Poder Executivo, através do sistema de protocolo eletrônico e para constar faço esta autuação.

- Projeto de Lei nº 036/2024
- Autoria: Prefeita Municipal
- Ementa: “Autoriza o Município de São Sebastião da Amoreira a promover investimentos de manutenção e benfeitorias na Praça Geremias Lunardelli, imóvel este cedido ao Município pela via Judicial pelo prazo de 20 (vinte) anos, bem como incorporar as benfeitorias ao Mobiliário Urbano da cidade”.
- Tramitação regimental: solicitação de regime de urgência.
- Finalidade: autorização para que o município possa promover investimentos como manutenção, melhorias e benfeitorias na Praça Geremias Lunardelli, no espaço cedido ao Município e averbado às margens da respectiva matrícula, sendo entre as benfeitorias constantes a implementação de Banheiro Público.

Ressalto que o projeto se encontra disponível no site da Câmara Municipal no ícone “Sessões”, Aba “Projetos de Lei”, Ano 2024, com devida proteção de dados conforme Lei Geral de Proteção de Dados Lei nº 13.709/2018.

Nada mais havendo a constar, assino a presente para que surta todos os efeitos jurídicos esperados.

ARIANE JESUINO GARCIA
Diretora da Câmara Municipal
Portaria nº 10/2019